Man höre und staune ...
Hör! Erlebnis
SEIT 26 JAHREN
64331 Weiterstadt · Darmstädter Straße 26
Telefon (06150) 136966

PALEOS GmbH
VERPUTZ- UND MALERBETRIEB
Meisterbetrieb
Wiesenstraße 6
64347 Griesheim
Telefon (06155) 2879
Mobil (0171) 6298482
• Innenputz
• Außenputz
• Malerarbeiten
• Vollwärmeschutz
• Tapezierarbeiten
• Altbausanierung
• Trockenbau
• Gerüstbau

DRUCK 24 ONLINE
DRUCKSHOP-WEITERSTADT.DE



FIRST REISEBÜRO
Darmstädter Str. 29
64331 Weiterstadt
Telefon & WhatsApp
0 61 50 10 92 0

WOCHEN-KURIER
WEITERSTADT
UNABHÄNGIGE LOKALZEITUNG FÜR DIE STADT WEITERSTADT UND STADTTEILE

Samstag, 14. November 2026 — Ausgabe KW 46 · 28. Jahrgang

Gold-Silber-Ankauf
Schmuck · Markenuhren · Münzen
versilberte Bestecke · Zahngold
ANKAUF
von Gemälden, Antiquitäten, Möbeln und Nachlässen
SOFORT BARZAHLUNG!
Antik Galerie
Darmstadt · Schulstr. 1 · ☎ 06151/25688

GOLD- UND SCHMUCKANKAUF
M · B · EDELMETALLE
Darmstädter Straße 29
64331 Weiterstadt
Tel. 06150 · 97 97 883
Altgold in jeder Form
SCHMUCK · MÜNZEN
ZAHNGOLD · SILBER
SOFORT BARGELD
FAIR UND DISKRET
Ihre freundliche Ankaufstelle
Montag - Freitag 10-14 Uhr

Fenster + Dachfenster + Reparaturen
☎ 06150-14151 · muhn.de

www.plegge-medien.de



Der Vorhang ist zu
Der Kulturbahnhof verabschiedet sich vorerst bei vollem Haus... Seite 2



Spielen unter Bäumen
Kletternest, Hängebrücke und Bäume für Spielplatz „Am Krötenberg“... Seite 3



Durch die Genres
Reise durch die Musik beim Herbstkonzert der Taktlosen... Seite 8

80 Jahre Karneval in Weiterstadt

KVW startet in Jubiläumskampagne – Saisoneröffnung mit Rekordandrang



Die jüngste Mädchengarde, die Flohhipper, bezauberten das Publikum im Bürgerzentrum bei der Saisoneröffnung des KVW.

Weiterstadt (ag/red). Am Samstag, dem 7. November, hat der Karnevalverein Weiterstadt zur diesjährigen Saisoneröffnung ins Bürgerzentrum Weiterstadt eingeladen. Dass dies kein gewöhnlicher Abend für den Beginn einer Kampagne war, war bereits beim Kartenverkauf zu ahnen. Der Start der Jubiläumskampagne des KVW sorgte dafür, dass doppelt so viele Karten verkauft wurden, als sonst üblicherweise für diesen Abend, freut sich der KVW.

Sitzungspräsident Ahmad Aichah eröffnete vor rund 380 Gästen den Abend, ehe die kleinste Mädchengarde des KVW, die Flohhipper, übernahm. Sie verzauberten das Publikum mit ihrem Showtanz „Engel und Teufel“ und brachen direkt das Eis zwischen Saal und Bühne. Anschließend ging es gesanglich weiter. Der große Rat des KVW nahm sich das Vereinslied „Arm in Arm mit dir“ vor und interpretierte es auf diverse Weise neu. So wurde der Text der Vereinshymne zu Melodien von Apache 207, ACDC, Depeche Mode und weiteren umgedichtet.

Das zweite Drittel des Abends startete mit dem KVW-Minitanzpaar. Und Marla Zorn und Nick Aichah überzeugten das Publikum sofort mit ihrem Showtanz „Detektiv“.

Dann wurde es wieder gesanglich. Die Gesangsgruppe Luftschlangenboyz überraschte stimmgewaltig mit ihrem umgedichteten Song zum Beatles Klassiker „Hey Jude“ das Gründungsmitglied Wolfgang Hamm. Anschließend kam es zu einem Auftritt, den es so beim KVW noch nie gegeben hat: 120 Tänzerinnen und Tänzer aus 66 Jahren Garde Ihrer Lieblichkeit rockten gemeinsam die Bühne und den Saal. Die aktuellen und ehemaligen Tänzer:innen zeigten in einem Best Of noch einmal ihr Können und sorgten für stehende Ovationen beim Publikum.



Die Luftschlangenboyz ehrten mit „Hey Jude“ das Gründungsmitglied Wolfgang Hamm – umgedichtet auf sein Wirken beim KVW. *Fotos (2): KVW*

Eine weitere Gruppe, die in diesem Jahr ihr 25-jähriges Bühnenjubiläum feiert, zeigte, dass ihre Mitglieder noch lange nicht zum alten Eisen gehören. Die ehemaligen Tänzer der Flying Energy begeisterten das Publikum mit ihrem Tanz „Las Vegas“, ehe die Garde Ihrer Lieblichkeit mit ihrem Gardetanz die 80. Kampagne des KVW ganz offiziell eröffnete.

25 Container, sechs Klassenräume

Dürer-Schule: Übergangslösung für zunächst fünf Jahre – Kosten 770.000 Euro

Weiterstadt (red). In den Containern, mit denen die Platznot an der Albrecht-Dürer-Schule in Weiterstadt gelindert werden soll, wird laut Mitteilung des Landkreises Darmstadt-Dieburg mittlerweile schon unterrichtet.

In 24 angemieteten Containern sind sechs zusätzliche Klassenräume geschaffen worden, die von der Gesamtschule mit gymnasialer Oberstufe benutzt werden können. „Das Da-Di-Werk hat dort in kürzester Zeit eine Lösung gefunden und realisiert“, lobt Schuldezernent Lutz Köhler. Vom Beschluss bis zur Fertigstellung seien nur 18 Wochen vergangen.

Am 11. Juni sei klar gewesen, dass sechs neue Klassenräume an der Schule geschaffen werden müssten. Das Da-Di-Werk begann mit der Markterkundung, um herauszufinden, was kurzfristig überhaupt lieferbar ist. „Unser Auftrag war, alles bis zum Ende der Herbstferien hinzubekommen“, erklärt Michael Lohn vom Da-Di-Werk, „und das ist natürlich bei der Marktlage gerade auch für Containeranlagen eine Herausforderung. Aber Projektleiter Kai Trietsch hat das herausragend gelöst, auch im Zusammenspiel mit unseren Hausmeistern am Stützpunkt Weiterstadt.“ Die möglichen Standorte wurden auf Anschlussmöglichkeiten für Strom, Brandalarmierung, Lautsprecheranlage, Wasser und Abwasser geprüft. „Alles musste parallel laufen, um keine Zeit zu verlieren“, sagt Lohn. Darunter fiel auch die Abklärung mit der Schule, der Stadt, der Bauaufsicht und der Brandschutzdienststelle, dem Schulservice des Kreises für die Möblierung und der Schul-IT für die Smart-Boards und das WLAN. Gleichzeitig wurden die Angebote für die Nebenarbeiten eingeholt – von den Erdarbeiten bis hin zu Fahrradständern, Kabelbrücken zu den Bestandsgebäuden, Feuerlöschern, Schließanlagen, Baumfällungen und dem Umzug.



In 24 der 25 angemieteten Container sind sechs zusätzliche Klassenräume für die Albrech-Dürer-Schule geschaffen worden. *Foto: Matti Merker*

Als alles auf festen Füßen stand, sei der Auftrag für die Container am 26. August erteilt worden, Baubeginn für die Aufstellung der Anlage war am 14. September, die Fertigstellung mit Abnahme am 13. Oktober. „Mit wenigen Mängeln“, erklärt Lohn: „Eine Innentür war nicht mitgeliefert worden. Aber das konnten wir angesichts der Kürze der Zeit erstmal gut verschmerzen.“

Der Landkreis zahlt nach eigenen Angaben für die 25 Container für sechs zusätzliche Klassenräume über fünf Jahre rund 770.000 Euro. Darin enthalten seien Fundamentierung, Eingangstreppen und -rampen, Planung sowie Abbau und Rücktransport. Die Kosten fielen deshalb in dieser Höhe an, weil der Markt für verlässliche Container-Lieferanten derzeit schwierig sei und schnell Abhilfe hätte geschaffen werden müssen.

„Die Platznot an der ADS ist zu groß derzeit“, sagt Köhler, „bis zur geplanten Erweiterung der Schule vergeht noch einige Zeit, so lange konnte die Schule aber nicht warten.“ Aber eins sei klar, ergänzt er: „Container sind keine Dauerlösung und die Erweiterung der Schule ist dringend notwendig, auch im Hinblick auf die Schülerzahlen der kommenden Jahre. Wir hatten im vergangenen Schuljahr dort 1581 Schüler, in diesem Jahr werden es fast 100 mehr sein. Diese Zahl wächst laut unserer Prognose bis ins Jahr 2031 dann noch auf 1732 Schüler leicht an. Ohne Erweiterung geht es auf Dauer nicht. Nicht zuletzt auch wegen der hohen Mietkosten.“

SO PERSÖNLICH WIE IHRE IMMOBILIE
Mitglied im ivd
schard Immobilien
Schard Immobilien e. K. • Arheilger Weg 11 • 64331 Weiterstadt
06150-1860995 • www.schard-immobilien.de

1.300.000 m Draht und 1800 Türen und Tore immer an Lager!
DRAHT WEISSBÄCKER
ZÄUNE · GITTER · TORE
Draht-Weissbäcker KG
Steinstr. 46–48, 64807 Dieburg
Tel. (06071) 98810 · Fax (06071) 5161
Internet: www.draht-weissbaecker.de
E-Mail: draht@weissbaecker.de
· Draht- und Gitterzäune · Tore
· Schiebetore · Drehkreuze
· Schranken · Türen · Gabionen
· Pfosten · Sicherheitszäune
· Mobile Bauzäune · Alu-Zäune
· sämtliche Drahtgeflechte
· Alu-Toranlagen · Rankanlagen
· auch Montagen
· auch Privatverkauf

KüchenKeie
... wir leben Küche
KÜCHEN KEIE WEITERSTADT GMBH
Robert-Koch-Str. 3
64331 Weiterstadt
Tel: 0 61 51 / 9283 - 0
weiterstadt@kuechenkeie.de
WIR MACHEN IHRE KÜCHE lebendig –
mit über 30 Jahren Erfahrung!
WWW.KUECHENKEIE.DE

IWS RICHTER GmbH
Meisterbetrieb - Elektrotechnik - Kältetechnik
25 JAHRE KOMPETENZ & ZUVERLÄSSIGKEIT
Elektroinstallation
Photovoltaikanlagen zu super Preisen
WW-Wärmepumpen
Klimaanlagen
Wir beraten Sie kompetent und KOSTENLOS
Lise-Meitner-Straße 21. 64584 Biebesheim
Telefon 06258 / 6007 . www.iws-richter.de

Lieferservice & Abholservice
NEU: BOWLES
DHILLON RESTAURANT est. 2008
PIZZA, PASTA, BURGER, SCHNITZEL, INDISCH
Kostenlose Lieferung bei telefonischer Bestellung
Tel. 06155/2389
Mo.-Fr.: 10.30 – 14 Uhr & 16.30 - 23 Uhr
Sa., So. & Feiertag: 12.30 – 23 Uhr
Jetzt 10% sparen unter www.dhillonpizza.de
Raiffeisenstraße 16 · 64347 Griesheim

KFZ BAR ANKAUF
Alle Fahrzeuge
PKW's, Busse, Geländewagen, Wohnmobile, Wohnwagen, Oldtimer, Traktoren, Motorräder.
Alles anbieten!
(Baujahr, km, Zustand egal). Sofort Bargeld! Jederzeit erreichbar.
06158 - 6086988
0173 - 3087449

KAUFE AUTOS
PKW, Busse, LKW, Geländewagen, Wohnwagen/-mobile, Traktoren, Bagger, auch mit Mängeln.
Zustand egal.
Bitte alles anbieten, zahle bar und fair.
24 Stunden erreichbar!
06157/9168006
0177/3105303

SUCHE FAHRZEUGE
PKW´s, Busse, Geländewagen, Wohnmobilie etc. für Export, Zustand egal, zahle Höchstpreise - sofort Bargeld, bitte alles anbieten, jederzeit erreichbar.
0151/71872306
Tel.: 06258/5089921

KFZ-ANKAUF
WIR KAUFEN JEDES FAHRZEUG ZUM BESTEN PREIS!
JEDE MARKE • JEDES ALTER • JEDER ZUSTAND
PKW
BUSSE
GELÄNDEWAGEN
WOHNMOBIL
UNFALLWAGEN
MOTORRAD
ALLES ANBIETEN • SOFORT BARGELD
EINFACH & SICHER!
Jederzeit erreichbar (Montag – Sonntag)!
☎06157/8085654o.0176/11199111
A.G. Automobile • Robert-Bosch-Str. 4 • 64319 Pfungstadt
a.g.automobile1@web.de • www.kfzankauf24.de

Öffentliche Bekanntmachungen der Stadt Weiterstadt

Gemeinsame Bürgerversammlung der Stadtteile Weiterstadt, Braunshardt und Riedbahn

Am Montag, den 23. November 2026, um 18:00 Uhr, findet die Bürgerversammlung im **Feuerwehrgerätehaus,** Rudolf-Diesel-Straße 17-19, in 64331 Weiterstadt mit folgender Tagesordnung statt:

1. Begrüßung
2. Bericht des Bürgermeisters über aktuelle Themen der Stadt
3. Bürgergespräch mit den Fraktionsvorsitzenden

Weiterstadt, 10. November 2026

Sebastian Sehlbach
Stadtverordnetenvorsteher



Vorerst ist der Vorhang zu

Kuba geht mit zwei tollen Veranstaltungen in die Pause

Weiterstadt (ak/red). Ende Oktober verabschiedete sich der Kulturbahnhof Weiterstadt mit gleich zwei fulminanten Veranstaltungen in eine Programmpause, die seit diesem Monat gilt. Aktuell gibt es noch keine belastbare Vereinbarung für die Zukunft der Location am Weiterstädter Bahnhof, die eine ganz besondere Atmosphäre zu bieten hat.

Die beiden Veranstaltungen voller Emotionen und Herzblut begeisterten das Publikum. Für die Ehrenamtlichen des Kulturbahnhofs, die seit zehn Jahren mit ihrem außergewöhnlichen Einsatz dafür sorgen, dass das historische Weiterstädter Bahnhofsgebäude mit Leben gefüllt wird, ist ein glückliches Publikum das schönste Kompliment.

Am vorletzten Abend vor der Programmpause legte DJ Hans-Jürgen, der aus Weiterstadt wegzieht, zum letzten Mal heiße Musik von A wie Abba bis Z wie Zappa auf. Die Gäste erlebten eine Nacht voller Groove, Rock-Sounds, Power und echten Klassikern, die alle auf die Tanzfläche zogen. „Der Besuch war so gut, dass wir leider nicht alle Interessierten einlassen konnten“, sagt Vorsitzender Klaus Ackermann. Er bildet zusammen mit Dr. Rebecca Klink die Doppelspitze des Vereins Kulturbahnhof Weiterstadt, der in diesem Jahr sein zehnjähriges Jubiläum feiern konnte. Der eingetragene Verein will auch weiterhin mit seinem ehrenamtlichen Engagement das kulturelle Leben in Weiterstadt bereichern.



Die Rockomotion-Abende mit DJ Hans-Jürgen sind unvergessen. Musik von Abba bis Zappa zog die Gäste in Scharen auf die Tanzfläche. Da der DJ aus Weiterstadt wegziehen wird, war es am vorletzten Abend vor der Programmpause auch sein letzter Auftritt im Kulturbahnhof Weiterstadt. Foto: Kuba/Archiv

Am 31. Oktober, dem finalen Abend vor der Programmpause, begeisterte die Band „Time Bandits“ mit einer musikalischen Zeitreise in die 1950er und 1960er Jahre. Ob Elvis Presley, Buddy Holly oder Chuck Berry: Die Rock‘n‘Roll-Band aus Frankfurt heizte dem Publikum so richtig ein. Mit einigen musikalischen Abstechern in jüngere Jahrzehnte zeigte sie zudem ihr großes Repertoire. In den vollbesetzten Saal kehrte nochmal so richtig Stimmung ein. Die Gäste tanzten und hatten großen Spaß.

Die enorme Resonanz für beide Veranstaltungen unterstreicht, dass sowohl die Weiterstädterinnen und Weiterstädter als auch viele Gäste von außerhalb den Kulturbahnhof in ihr Herz geschlossen haben, der das kulturelle Angebot vor Ort sehr bereichert. Die beiden Vorsitzenden betonen daher für den Kulturbahnhof Weiterstadt: „Wir werden uns sehr dafür einsetzen, dass wir 2027 wieder öffnen können.“



Ob zum Frühschoppen am 1. Mai (Foto oben, 2025), oder Schreibabenden mit Frau Schreiber, Kunsterlebnisse mit Irene Friedrich, Susanne Richter oder Robert Thiels: Der Kulturbahnhof wird seinem Namen gerecht. Und die Musikevents im Kuba reichten von Blues und Jazz zu Rock und Pop bis hin zu Dance Partys mit DJ Hans-Jürgen. Foto: Archiv/Schreiber



Rabaz & Missy Bee haben zur Jubiläumsfeier am 7. Mai dieses Jahres mit ihrem beliebten Mix aus Rock’n‘Roll, Country und Folk die Gäste im Kuba begeistert. Ob im kommenden Jahr wieder Veranstaltungen an gleicher Stelle stattfinden können, bleibt abzuwarten. Foto: Archiv/Schreiber



Am 31. Oktober fand der vorerst letzte musikalische Abend im Kulturbahnhof auf. Die Band Time Bandits zog noch einmal alle Register und das Publikum feierte die Songs aus den 50er und 60er jahren begeistert mit. Foto: Kulturbahnhof

Musik in der Kirche

Weihnachtskonzert am 3. Advent



***Weiterstadt** (red). Die Abteilung Musik der Sportgemeinde Weiterstadt lädt herzlich ein zu ihrem Weihnachtskonzert am 3. Advent (Sonntag, 13. Dezember), in die katholische Kirche in Weiterstadt. Wie schon in den vergangenen Jahren, werden das sinfonische Blasorchester und die Jugendabteilungen gemeinsam auftreten und das Publikum in dem wunderbaren Klangraum der Kirche in festliche Stimmung versetzen. Zwischen sinfonischen Werken und Variationen von bekannten weihnachtlichen Stücken wird auch wieder die ein oder andere Geschichte zum Schmunzeln und Nachdenken erzählt werden. Karten gibt es ab dem 23. November, für je sechs Euro pro Person, im Vorverkauf beim Stadtbüro, bei der Bäckerei Best, beim Restaurant Aulenberg oder direkt bei den Orchestermitgliedern. Ein Tipp der Abteilung: „Greifen Sie schnell zu, die Plätze sind limitiert und in den letzten Jahren waren wir schnell ausverkauft.“ Foto: SGW Abt. Musik/Archiv*

Lesung mit Tango

Jutta Janzen liest, Ralf Streichert spielt

Gräfenhausen (red). Im Rahmen des Herbstprogramms des Seniorenbeirats findet am Dienstag, dem 17. November, die letzte Veranstaltung für dieses Jahr statt, „traditionell mit einer Lesung“, teilt die Stadt Weiterstadt mit. „Wie schon im vergangenen Jahr beim ‚Krimi im Turm‘, bevorzugen wir Literaturschaffende aus der Region. Diesmal mit Jutta Janzen. Seit Jahrzehnten lebt und arbeitet sie in Darmstadt und Rhein-Main“, so die Pressestelle der Stadt Weiterstadt weiter. Jutta Janzen liest aus ihrem Episodenroman „Marie, das Blüten und Leute aller Art“. Dazu liefert Ralf Streichert als Klangpoet den passenden musikalischen Rahmen und lässt auf der Gitarre Tangos und mehr erklingen.

Die Lesung mit Musik findet am Dienstag, dem 17. November, um 19.30 Uhr, im Turmbau im Ohlystift, Turmstraße 4 in Gräfenhausen statt. Der Eintritt ist frei, der Hut geht um.

Bunte Pracht

Hornveilchen blühen auch bei Frost



***Weiterstadt** (red). Vergangene Woche wurden die Pflanzpyramiden am Medienschiff neu bepflanzt. „Mit farbenfrohen Hornveilchen soll das Areal auch während der kommenden Wintermonate einladend gestaltet werden und Passanten sowie Besucherinnen und Besuchern eine Freude bereiten“, teilt die Stadt Weiterstadt mit. Bei der Auswahl der Blumen sei besonderer Wert auf Widerstandsfähigkeit gelegt worden: „Die eingesetzten Hornveilchen sind eine besonders robuste und winterharte Sorte, die auch strengere Minustemperaturen problemlos übersteht. Ihre Blütenpracht bleibt dadurch über die kalte Jahreszeit hinweg bis weit ins Frühjahr hinein erhalten. So sollen die Pflanzpyramiden auch in den eher grauen Wintermonaten für farbliche Akzente im öffentlichen Raum sorgen.“ Foto: Stadt Weiterstadt*

„Happy Socks“

Blutspendetermin am 26. November

Weiterstadt (red). Gerade jetzt im Herbst seien die Blutreserven knapp. Daher ruft das DRK Weiterstadt alle Menschen ab 18 Jahren dazu auf, Blut zu spenden, damit leere Liegen in nächster Zeit nicht zu einem Problem für die Versorgung der Patient:innen werden.

Die nächste Blutspende in der Kernstadt findet am Donnerstag, dem 26. November, von 15 bis 19.30 Uhr, im Bürgerzentrum statt. „Zusammen Leben retten macht mehr Spaß und fällt leichter: Einfach mit Freunden zur Blutspende kommen“, lädt das DRK Weiterstadt ein, und erklärt: „Für jeden Spender, der einen neuen Erstspender mitbringt, gibt es für beide trendige Happy Socks im Blutspende-Design.“

Benötigt wird maximal eine Stunde Zeit, davon dauert die reine Blutentnahme nur knapp 15 Minuten. Jede volljährige Person kann Blut spenden, wenn sie sich gesund fühlt. Im Anschluss an die Spende gibt es vom DRK einen Imbiss.

Wer unnötige Wartezeit vermeiden möchte, kann online über die Terminreservierungsseite drk-weiterstadt.de/blutspende.htm einen Termin reservieren.

Latin Jazz Night

Jazzschmiede lädt zur Session ein



Die in Brasilien aufgewachsene Sängerin Nana Pastorello ist am 18. November in der Jazzschmiede, die dieses Mal in Restaurant Waldblick stattfindet, zu Gast. Foto: Rogério von Krüger.

Weiterstadt (red). „Der deutsche Herbst kann uns mal gernehaben“ – so oder ähnlich trotzig lauteten angesichts des nasskalten Herbstwetters wohl die ersten Gedanken, als der Jazzclub Weiterstadt die Ausgabe 30 der Jazzschmiede plante.

Damit das, analog zum Qualitätsanspruch des Vereins, auch authentisch wahrnehmbar ist, hat das Team sich waschechte brasilianische Vocals ins Haus geholt: Die in São Paulo aufgewachsene und klassisch ausgebildete Sängerin Nana Pastorello wird die Session eröffnen und sich dann mit allen aktiven Teilnehmer:innen freundlich um die besten Plätze rangeln.

„Nachdem wir im September im Widmungsabend für Peter Lehel den Waldblick gesprengt haben, war es im Oktober in der Realbook-Session eher ruhig, was auch gesund ist, denn man ist genauso schnell im höher-schneller-weiter wie in einem haben-wir-schon-immer-so gemacht“, so die Erkenntnis der Jazzschmiede nach bald 30 Terminen. Angesichts der zahlreichen Vorabmeldungen sei nun wieder ein volles Haus zu erwarten, so das Orga-Team, denn das sehr populäre Thema Latin Jazz ziehe viel heißgeliebtes Material von Tom Jobim, Stan Getz, Elis Regina und anderen in den musikalischen Vortrag, den die Teilnehmerinnen und Teilnehmer aus der südhessischen Amateur-Jazzszene traditionell selbst gestalten.

In der 30. Ausgabe holt das Schmiedeteam also für ein paar Stunden mit Bossa Nova, Baião, Samba und Swing den Sommer zurück nach Weiterstadt und hofft auf viele sonnenhungrige Musikfans, am Mittwoch, dem 18. November, um 20 Uhr, ins Restaurant Zum Waldblick im Klein-Gerauer Weg 3-5. Der Eintritt zur 30. Jazzschmiede ist frei.

Polsterei
Le Canapé

Meisterbetrieb
Riedl & Neff GbR
• Reparaturen • Aufarbeiten
• Neubeziehen von alt bis modern
• Sonnenschutz
Kostenvoranschläge unverbindlich und kostenfrei
Langener Straße 6
64390 Erzhausen
Telefon 0 61 50 / 98 02 49
Polsterei-LeCanape@t-online.de
www.polsterei-lecanape.de



Diese Prospekte liegen in der Gesamt- oder Teilausgabe bei.
ENGEL APOTHEKE
NETTO • ALDI • NORMA
KAUFLAND • DOUGLAS
LOGO GETRÄNKE
PENNY • LIDL • EDEKA
GGEW • JYSK • XXXL
KIK • DEHNER
... Zeitungen, die ankommen!

IMPRESSUM
Wochen-Kurier Weiterstadt
Erscheinungsweise: wöchentlich samstags
Auflage: ca. 12.000 Exemplare
Herausgeber:
PLEGGE Medien Verlag GmbH
Friedrich-Wöhler-Str. 2 - 4
64579 Gernsheim
Telefon: 0 62 58 / 93 36 - 0
info@plegge-medien.de
www.plegge-medien.de
Geschäftsführung:
Karin Weiß-Plegge,
Pascal Plegge, Pierre Plegge
Leitung Werbevermarktung:
Chiara Nixdorf
info@plegge-medien.de
Redaktion:
Heike Strobel (hst)
Niklas Chlebnicek (nic)
Dr. Philipp Schaab (ps)
Kerstin Maes (km)
Janina Pomes (jp)
Matthias Weißmann (mw) (V.i.s.d.P.)
redaktion@wochen-kurier.info
Produktion:
PLEGGE Medien Produktion GmbH
64579 Gernsheim
Druck: VRM Druck GmbH & Co. KG
65428 Rüsselsheim am Main
Vertrieb: VRM Logistik
64295 Darmstadt
Redaktionsschluss:
mittwochs 18.00 Uhr
Anzeigenschluss:
mittwochs 16.00 Uhr
Öffnungszeiten:
Mo. bis Do. 8.00 bis 16.00 Uhr
Fr. 8.00 bis 13.00 Uhr
Für Gestaltung, Satz und Ausführung von Texten und Anzeigen, Urheberrecht beim Verlag. Für Fehler keine Haftung.

Neue Kletter-Spielanlage

Spielplatz „Am Krötenberg“ wird erweitert / neue Bäume werden gepflanzt

Weiterstadt (red). Auf dem Spielplatz „Am Krötenberg“ entsteht laut Angaben der Stadt Weiterstadt eine neue Kletter-Spielanlage, die künftig Kinder unterschiedlicher Altersgruppen zu Spiel, Spaß und Bewegung einladen soll.

Im Mittelpunkt der neuen Spielanlage steht ein abwechslungsreicher Kletterparcours, der verschiedene Herausforderungen für unterschiedliche Alters- und Entwicklungsstufen bietet. „Ein Kletternetz mit unterschiedlichen Maschenweiten ermöglicht sowohl jüngeren und unerfahrenen Kindern als auch fortgeschrittenen Kletterinnen und Kletterern spannende Aufstiegsmöglichkeiten“, so die Stadtverwaltung. Ergänzt wird das Angebot durch eine Hangelbrücke, die spielerisch Koordination, Motorik und Beweglichkeit fördert. Für einen schwungvollen Abschluss sorgen integrierte Rutschstangen, über die es nach dem erfolgreichen Aufstieg wieder nach unten geht.


Auf dem Spielplatz „Am Krötenberg“ entstehen eine neue Kletter-Spielanlage und schattige Plätze zum Entspannen.
Foto: Stadt Weiterstadt

Der Spielplatz „Am Krötenberg“ soll künftig auch ein lebendiger sozialer Treffpunkt für Familien, Kinder und weitere Besucherinnen und Besucher sein: „Neue Sitzgelegenheiten schaffen zusätzliche Möglichkeiten zum Ausruhen, Zuschauen und miteinander ins Gespräch kommen.“ Für eine ansprechende Gestaltung und ein angenehmes Umfeld sei zudem die Pflanzung heimischer Laubbäume vorgesehen: „Sie werden künftig an heißen Sommertagen natürlichen Schatten spenden und gleichzeitig einen wichtigen Beitrag zum lokalen Mikroklima und zur Förderung der Biodiversität leisten.“

Abhängig von den Witterungsverhältnissen sollen die Bauarbeiten bis Ende Januar 2027 abgeschlossen sein. Dann steht den Kindern und Familien am Spielplatz „Am Krötenberg“ ein erweitertes Angebot zur Verfügung, das Bewegung und Natur miteinander verbindet.

Das Auto öfter stehen lassen können

SPD-Fraktion setzt sich für neues Mobilitätskonzept für Weiterstadt ein

Weiterstadt (red/hst). Die SPD-Fraktion will nach eigenen Angaben Weiterstadt mit einem neuen Mobilitätskonzept voranbringen. Mit einem Antrag zur öffentlichen Stadtverordnetenversammlung am Donnerstag, dem 19. November, um 19 Uhr, im Rathaus, will die SPD-Fraktion in Weiterstadt nach dem Aus des Bolt-Pilotprojekts für E-Bikes und E-Tretroller zum 31. Mai dieses Jahres „neue Impulse für eine moderne und alltagstaugliche Mobilität“ setzen.

Im Mittelpunkt des Antrags stehen sogenannte Mobilitätsstationen, an denen Fahrräder, E-Bikes, Lastenräder und Carsharing-Fahrzeuge angeboten werden können. Besonders an Bahnhöfen, Bushaltestellen und zentralen öffentlichen Einrichtungen sollen geeignete Standorte geprüft werden. Dazu gehören auch sichere, überdachte Fahrradabstellplätze und die notwendige Ladeinfrastruktur.

Das Ende des Bolt-Pilotprojekts für E-Bikes und E-Tretroller zum 31. Mai dieses Jahres hatte „eine Lücke im Weiterstädter Mobilitätsangebot hinterlassen“, so die SPD-Fraktion: „Während die Fahrzeuge beispielsweise in Griesheim weiterhin genutzt werden konnten, verschwand das Angebot aus Weiterstadt vollständig.“

„Natürlich gab es Probleme mit falsch abgestellten Fahrzeugen. Aber die Antwort darauf kann doch nicht sein, solche Angebote einfach abzuschaffen. Wir müssen die Probleme lösen, statt die Mobilität von morgen zu verhindern. Genau dafür sind feste Mobilitätsstationen eine sinnvolle Möglichkeit“, sagt Benedict Beil, stellvertretender Vorsitzender der SPD-Fraktion.

Auch das „Vorgehen der Stadtverwaltung gegen den Betreiber der privaten Facebook-Gruppe ‚Weiterstadt‘ (wir haben berichtet) beschäftigt die SPD-Fraktion, die deswegen eine parlamentarische Anfrage gestellt habe. Es zeichne sich zwar inzwischen eine einvernehmliche Lösung ab, so die SPD-Fraktion, allerdings erwartet sie eine „umfassende Aufklärung des Vorgangs“, unter anderem, welche Kosten und welcher Personalaufwand entstanden seien. „Wir reden hier über eine private Facebook-Gruppe mit mehr als 15.000 Mitgliedern, in der sich Menschen über unsere Stadt austauschen. Statt dieses Engagement wertzuschätzen, beschäftigt die Verwaltung über Monate ihr Rechtsamt und droht einem Bürger mit einer Klage. Da muss schon die Frage erlaubt sein, ob Aufwand, Nutzen und der entstandene Imageschaden überhaupt in einem vernünftigen Verhältnis stehen“, kritisiert die stellvertretende SPD-Fraktionsvorsitzende Iris Gürtler.

„Darüber spricht man nicht“

Kostenfreier Informationsabend für Frauen zum Thema Menopause

Griesheim (hst). Die Praxis für Allgemeinmedizin Dr. Johann Trutz und Kollegen lädt in das Gemeindezentrum St. Stephan in Griesheim zu einem Infoabend für Frauen mit der Weiterstädter Gynäkologin Dr. Susan Makovi ein.

Der Abend mit Dr. Makovi, Fachärztin für Frauenheilkunde und Geburtshilfe, startet mit dem Thema Menopause und den damit verbundenen Veränderungen und gibt Aufschluss über Therapiemöglichkeiten. Viele Frauen könnten die körperlichen und psychischen Veränderungen, die mit den Wechseljahren einhergehen und schon ab etwa 40 auftreten können, kaum richtig einordnen beziehungsweise damit umgehen. „Während es beispielsweise zum Thema Schwangerschaft Infomaterial en masse gibt, fällt das Thema Menopause oft in den Bereich ‚darüber spricht man nicht‘. Das wollen wir ändern und Aufklärungsarbeit leisten“, teilt das Praxisteam in einer Meldung mit. Unter anderem wird über Gewichtszunahme, Libidoverlust, Schlafstörungen, Reizbarkeit oder Hitzewallungen informiert. Auch die Psyche mache eine erhebliche Wandlung durch, über die oft geschwiegen würde. Im Anschluss an den Vortrag steht Dr. Makovi für Fragen und offene Gespräche zur Verfügung.



Wenn die Wechseljahre beginnen, beginnt für viele Frauen auch die lange Suche nach Mitteln, die die Beschwerden dieses Lebensabschnitts lindern und greifen zu Hormonen (Symbolbild).
Foto: ki-generiert

Die Veranstaltung findet am Donnerstag, dem 26. November, um 19 Uhr, im Gemeindezentrum St. Stephan, St.-Stephans-Platz 4, in Griesheim statt und ist für alle Frauen offen und kostenfrei.

Gemeinschaftsschau Gräfenhausen & Weiterstadt
KleinTIERschau
21. & 22. November
Bürgerhaus Gräfenhausen
Basteln für Kinder & Glitzertattoos
Bunter Markt

große Tombola
Kaffee & Kuchen
Am Sonntag Mittagstisch - auch vegetarisch - Wir freuen uns auf Ihren Besuch!
Samstag von 14 bis 18 Uhr und Sonntag von 10 bis 17 Uhr geöffnet.
EINTRITT FREI!

KFZ verkaufen! Schnell und bequem
ANKAUF ALLER FAHRZEUGE
AUTOPARK GERNSHEIM
Pkw, Busse, Geländewagen, LKW, Wohnmobile
* Firmenfahrzeuge * Nutzfahrzeuge *
Unfall-, Motor- oder Getriebeschaden
* Seriöse Abwicklung * Sofortige Abmeldung *
Tel. 0 62 58 / 37 73, Handy 0174 / 202 77 29
Jederzeit erreichbar! Whatsapp/SMS möglich
Robert-Bunsen-Str. 5a, 64579 Gernsheim



120 JAHRE
farbenkrauth
ALLES FÜR HAUS UND GARTEN
Heidelberger Str. 195 · 64285 Darmstadt
www.farbenkrauth.de
Solange vorrätig. Druckfehler vorbehalten.
KI-generierte Darstellungen

KFZ BAR ANKAUF
Alle Fahrzeuge
PKW's, Busse, Geländewagen, Wohnmobile,
Wohnwagen, Oldtimer, Traktoren, Bagger.
Alles anbieten! (Baujahr, km, Zustand egal)
Sofort Bargeld! Jederzeit erreichbar.
06158 - 6086988 • 0173 - 3087449





LöWER WEIHNACHTSSTERN
aus eigener Anzucht | viele versch. Farben | mit mind. 5 Blütentrieben | Topf-Ø 13 cm



RAUMDUFT
Ca. 800 ml Fassungsvermögen | Hochwertiger Glasflakon mit Holzdetails | inkl. 6 Holz-Diffuserstäbchen | Langanhaltender Raumduft | Für alle Wohnräume geeignet

* Alle Preise in Euro. Angebote gültig bis zum 29.11.2026.
gaertnerei-loewer.de | @gaertnereiloewer

KAUFE AUTOS
PKW, Busse, LKW, Geländewagen, Wohnwagen/-mobile,
Traktoren, Bagger, auch mit Mängeln. Zustand egal.
Bitte alles anbieten, zahle bar und fair.
24 Stunden erreichbar!
06157/9168006 • 0177/3105303

SUCHE FAHRZEUGE
PKW´s, Busse, Geländewagen, Wohnmobilie etc. für Export, Zustand egal, zahle Höchstpreise - sofort Bargeld, bitte alles anbieten, jederzeit erreichbar.
0151/71872306
Tel.: 06258/5089921

KFZ ANKAUF im RIED
PKW, Geländewagen, Busse, Wohnmobil, Wohnwagen,
LKW, Traktoren, Bagger
Alle Marken & Modelle. Egal ob mit Unfall- oder Motorschaden sowie weiteren Mängeln.
Zahle Höchstpreise, bar und sofort!
Jederzeit erreichbar, auch Sa./So.
WhatsApp möglich
Bitte alles anbieten
06158-1886588 0174-1870081
Bei vorzeigen dieser Anzeige und eines KFZ Verkaufs an uns erhalten Sie 50€ in Bar.

Herzlichstes Dankeschön

für alle, die sich in stiller Trauer mit uns verbunden fühlten und ihre Anteilnahme auf so vielfältige Weise zum Ausdruck brachten. Ein besonderer Dank gilt Pfarrer Eckert-Heckelmann.

Axel Hans Schäfer

† 27.09.2026

Im Namen aller Angehörigen

Niklas Schäfer und Jana Linnert

Braunshardt, im November 2026

Welches sind Ihre schönsten Erinnerungen an Familie?



Wie soll Ihr Leben gewürdigt werden? Sprechen Sie mit uns.

Heuse
LIEBEVOLL UMSORGT

Telefon 06150 10960
www.heuse-bestattungen.de



Auf Kandidatensuche

Kirchenvorstand für die evangelische Kirchengemeinde

Weiterstadt (red). Die evangelische Kirchengemeinde sucht Interessierte für die Mitarbeit im Kirchenvorstand: „Im Jahr 2027 finden die nächsten Wahlen zum Kirchenvorstand statt. Im Moment werden fleißig Menschen gesucht, die zu diesem kirchlichen Amt kandidieren möchten. Es ist die erste Vorstandswahl in der evangelischen Gesamtkirchengemeinde Weiterstadt und Erzhausen, die die drei bisherigen Gemeinden in den der zwei Kommunen zum 1. Januar 2027 gründen“, teilt Pfarrerin Inka Gente mit.

Gewählt wird in drei Wahlbezirken, die den drei bisherigen Gemeinden entsprechen werden. Die Amtsperiode beginnt am 1. September 2027 und dauert sechs Jahre. „Die Mehrarbeit der Organisation des Übergangs von drei Gemeinden zu einer Gesamtkirchengemeinde wird bis dahin schon weitestgehend bewältigt sein“, teilt die Pfarrerin weiter mit.

Was macht eigentlich ein Kirchenvorstand?

Der Kirchenvorstand leitet die Gemeinde und vertritt sie rechtlich. Er entscheidet über viele verschiedene Dinge. Darum werden die unterschiedlichsten Menschen mit ihren Perspektiven und Fähigkeiten gebraucht. Themen sind neben Bau-, Finanz- und Personalfragen geistliche Fragen, die Organisation von Gemeindearbeit, Gottesdiensten und Projekten und Vertretung der Gemeinde nach außen – immer Seite an Seite mit allen hauptamtlichen und ehrenamtlichen Mitarbeitenden. „Der Vorstand macht nicht alle Arbeit selbst, sondern gestaltet den Rahmen, in dem die Gemeinde das Leben im christlichen Sinne miteinander sowie mit den und für die Menschen vor Ort gestalten kann“, erklärt Gente. Viele, die sich für dieses Ehrenamt entschieden hätten, empfänden die gemeinsame Arbeit, das Planen, den Austausch und die Gemeinschaft als bereichernd.



Evangelische Kirche in Erzhausen. Foto: Archiv

Erstmals kann nicht nur der aktuelle Kirchenvorstand oder ein Benennungsausschuss Kandidierende vorschlagen. Jedes Kirchengemeindemitglied hat ein Vorschlagsrecht. Auch sich selbst kann man vorschlagen. „Das ist gut, denn es mag sein, dass dem zuständigen Ausschuss manche Menschen, die geeignet sind und Interesse hätten, einfach nicht in den Sinn kommen“, erklärt Gente weiter. Es können auch Jugendmitglieder antreten, die mindestens 14 Jahre alt, evangelisch und konfirmiert sind.

Wer Interesse hat oder jemand anderen vorschlagen möchte, kann sich gerne in einem der Gemeindesekretariate melden. Dann kann ein Gespräch vereinbart werden, in dem Bedingungen, Arbeitsweise, Zeitaufwand und Fragen genauer geklärt werden können.

Geburtstage

WEITERSTADT
Sonntag, 15. November:
Gisela Rudolf 80 Jahre

SCHNEPPENHAUSEN
Samstag, 21. November:
Ricardo Garcia 70 Jahre

GRÄFENHAUSEN
Sonntag, 15. November:
Barbara Gheorgean 70 Jahre

Jahrgangstreffen

Jahrgang 1941: Die Angehörigen des Jahrgangs 1941 aus Gräfenhausen und Schneppenhausen treffen sich zum Jahresabschluss am Donnerstag, dem 26. November, um 12 Uhr im Restaurant „Dalmacija“ in Gräfenhausen. Eine kurze Mitteilung bezüglich der Teilnahme oder Mitfahrmöglichkeit wäre hilfreich. Telefon (06150) 51369. Wir freuen uns, euch wieder zu sehen.

Die Zukunft ist erneuerbar
www.greenpeace.de/energiewende
GREENPEACE

Jobcenter ändert Öffnungszeiten

Region (red). Das Jobcenter des Landkreises Darmstadt-Dieburg ändert laut Mitteilung des Landkreises ab Mitte November die Öffnungszeiten. Ab dem 17. November bleibt das Jobcenter dienstags künftig für Besucherinnen und Besucher geschlossen. Telefonisch ist das Jobcenter dienstags über die zentrale Rufnummer (06151) 8815000 auch nicht erreichbar. Bereits vereinbarte Termine an Dienstagen bleiben bestehen. Die neuen Öffnungs- und Telefonzeiten sind: Montag: 8 bis 12 Uhr und 13 bis 16 Uhr; Dienstag: geschlossen; Mittwoch und Donnerstag: 8 bis 12 Uhr und 13 bis 16 Uhr, Freitag: 8 bis 12 Uhr. Unterlagen können weiterhin an Dienstagen abgegeben werden.

Am Montag, dem 30. November, ab 12 Uhr, und am Dienstag, dem 1. Dezember, ist das Jobcenter ganztags aufgrund betrieblicher Gründe nicht erreichbar. Auch die zentrale Rufnummer (06151) 8815000 ist nicht besetzt. Kundinnen und Kunden, die an diesen Tagen Termine haben, werden am Eingang in der Jägertorstraße 207 in Darmstadt von den entsprechenden Mitarbeiterinnen und Mitarbeitern abgeholt.

Alle Jahre wieder

Swing im Advent mit Expression ‘88


Lieder und besinnliche Texte präsentiert der Jazz- und Popchor Expression ‘88 am 2. Advent in der evangelischen Kirche in Gräfenhausen Foto: Chor

Gräfehausen (red). Der Weiterstädter Jazz- und Popchor Expression ‘88 swingt erneut für sein Publikum im Advent. Das diesjährige Weihnachtskonzert findet am Sonntag, dem 6. Dezember, um 17 Uhr, in der evangelischen Kirche in Gräfenhausen, Darmstädter Landstraße 8, statt. Der Einlass ist ab 16.30 Uhr.

In weihnachtlicher Atmosphäre wird der Chor die Zuhörerinnen und Zuhörer mit nationalen und internationalen Weihnachtsliedern und ansprechenden Texten auf die Weihnachtszeit einstimmen.

Auch in diesem Jahr wird die Moderation von Chormitglied Henry Bienek übernommen. Der Chor wird am Klavier begleitet von Christoph Schöpsdau. Die Leitung des Konzerts liegt in den bewährten Händen von Wolfgang Diefenbach.

Der Eintritt zum Weihnachtskonzert ist frei, über Spenden würde sich der Chor sehr freuen.

Kirchliche Nachrichten

Evangelische Kirchengemeinden

Die Gottesdienste finden im Nachbarschaftsraum Weiterstadt-Gräfenhausen-Erzhausen statt. Jeden Freitag, um 18 Uhr, gemeinsames Friedensgebet in der evangelischen Kirche in Weiterstadt

Sonntag, 15. November: 10 Uhr Gottesdienst in Gräfenhausen, Pfarrerin Simone Bachinger; 11.30 Uhr Gottesdienst in Erzhausen, Pfarrerin Julia Bokowski

Dienstag, 17. November: 14.45 Uhr Konfiunterricht (MMHS); 16 Uhr Konfiunterricht (MMHS); 16 Uhr Konfiunterricht (Gemeindehaus Gräfenhausen); 20 Uhr Theater T-Time (MMHS)

Mittwoch, 18. November: 19 Uhr Gottesdienst zum Buß- und Bettag in Erzhausen, Prädikant Jürgen Heitmann; 20 Uhr Kirchenchor (MMHS)

Donnerstag, 12. November: 9.30 Uhr Mama-Treff International (Gemeindehaus Gräfenhausen); 15.30 Uhr Lesezauber (Gemeindehaus Gräfenhausen); 20 Uhr Heilix Blechle (MMHS,)

Freitag, 20. November: 19:30 Uhr „Nächte im Düsterwald“ (MMHS, Weiterstadt)

Sonntag, 22. November: Gottesdienste zum Ewigkeitssonntag: 10 Uhr in Erzhausen, Pfarrerin Julia Bokowski; 10 Uhr in Gräfenhausen, Pfarrerin Inka Gente; 10 Uhr in Weiterstadt mit den Choriosen, Pfarrer Raphael Eckert-Heckelmann; 10 Uhr Krippenspiel-Projekt (Gemeindehaus Gräfenhausen und MMHS); 14 Uhr Andachten zum Ewigkeitssonntag auf den Friedhöfen in Braunshardt und Gräfenhausen-Schneppenhausen

Kath. Pfarrgemeinde St. Johannes der Täufer

Sonntag, 15. November: 11 Uhr Hl. Messe für unsere Pfarrgemeindeals Choralamt

Montag, 16. November: 14.30 Uhr Hl. Messe und anschließend gemütliches Beisammensein der Senioren in Nieder-Roden, der früheren Gemeinde von Pfarrer Eckstein

Mittwoch, 18. November: 9 Uhr Hl. Messe (Liturgieraum)

Donnerstag, 19. November: 9 Uhr Hl. Messe (Liturgieraum); 19.45 Uhr Bibelkreis (Seelsorgeraum); 19 Uhr Infoabend zum Firmkurs 2027 im Gemeindezentrum; 19.30 Uhr Erstkommunion 2027: Katechetenrunde im Gemeindezentrum (OG)

Freitag, 20. November: ab 16.30 Uhr Gruppenstunden der Pfadfinder im Gemeindezentrum; 18 Uhr Anbetung und anschließend Vesper; 19 Uhr Hl. Messe für † Franz Habersatter und † Josef Habersatter in Weiterstadt (Liturgieraum)

Samstag, 21. November: 18 Uhr Hl. Messe als Vorabendmesse für † Lothar Hommel zum Jgg. sowie für †† Eheleute Mehlig, anschließend Beichtgelegenheit (bitte Pfarrer Eckstein ansprechen)

Sonntag, 22. November: 11 Uhr Hl. Messe zum Hochfest Christkönig für die Pfarrgemeinde, anschließend Großes Gebet, gestaltet im Stillen oder von verschiedenen Gruppen (14 Uhr Kolping/Frauenkreis); 17 Uhr Vesper als Abschluss des Großen Gebets

Evangelische Landeskirchliche Gemeinschaft

Alle Gottesdienste können sonntags, um 10 Uhr, unter elkg.de/ angesehen oder über Telefon 06150/5054079 gehört werden

Sonntag, 15. November: 10 Uhr Gottesdienst mit Abendmahl und mit parallelem Kindergottesdienst (Predigt: Pastor Hilmar Ubben)

Montag, 16. November: 9.30 Uhr Gebetskreis; 20 Uhr Chor

Dienstag, 17. November: jeweils um 16.30 Uhr Minikids (Vorschulalter); Pfadfinder; Elterncafé und Bücherstube

Mittwoch, 18. November: 9.30 Uhr Krabbelkreis für Kinder bis drei Jahre; 18:00 Uhr Gottesdienst zum Buß- und Bettag (Predigt: Pastor Hilmar Ubben)

Donnerstag, 19. November: 10 Uhr Bibelgesprächskreis

Freitag, 20. November: 19 Uhr Weecend für Teens und Jugendliche

Sonntag, 22. November: 10 Uhr Gottesdienst mit Abendmahl und mit parallelem Kindergottesdienst (Predigt: Pastor Sven Richard)

POTSDAM – STRALSUND 24.07. – 31.07.2027

8-tägige exklusive Flusskreuzfahrt mit dem eleganten Schiff „MS Johannes Brahms“

Erleben Sie auf einer selten befahrenen Route zwischen Havel und Ostsee beeindruckende Panoramen und viele spannende, geschichtsträchtige Orte. Unser Bus bringt Sie ganz bequem aus dem Rhein-Main-Gebiet direkt zum Schiff nach Potsdam, wo Ihre 8-tägige Flussreise durch die Havel-Oder-Wasserstraße startet. Unternehmen Sie von Eberswalde einen Ausflug zum **Kloster Chorin** und staunen Sie über die spektakuläre Technik in Deutschlands ältestem noch in Betrieb befindlichen **Schiffshebewerk Niederfinow.** Auf dem Oder-Havel-Kanal fahren Sie über **Schwedt** ins historische **Stettin** auf der polnischen Seite der Oder. Entdecken Sie die malerische Altstadt von **Wolgast** und genießen Sie die Nähe zu den malerischen Stränden von **Rügen** und **Usedom**.Auch **Stralsund** mit seiner prachtvollen Backsteingotik wird Sie im sommerlichen Flair begeistern! Genießen Sie die Schönheiten der Uferlandschaften, eine familiäre Atmosphäre und erstklassigen Service an Bord von „MS Johannes Brahms“.

Ihr Schiff

Willkommen an Bord des im Winter 2024/2025 renovierten, eleganten Schiffes **„MS Johannes Brahms“.** Durch die besonderen Abmessungen kann es selbst flache Gewässer und niedrige Brücken passieren. Das Schiff wurde 1998 in Kampen (NL) gebaut und konnte auch nach mehreren Renovierungen seinen klassischen Charakter stets aufrechterhalten. Zur Einrichtung gehören ein gemütliches Restaurant (eine Tischzeit mit 4-Gang-Menü), ein Panoramasalon mit Bar, kl. Bordshop und ein Sonnendeck mit Liegestühlen, Sitzgruppen u.v.m. Die Benutzung von Rollatoren ist i.d.R. nur für Landgänge bzw. Ausflüge gestattet. Kabinen: Das Schiff besitzt 40 Kabinen, verteilt auf zwei Decks. Die hell eingerichteten Kabinen (ca. 11m²) verfügen über große Panoramafenster und zwei zusammenstehende Einzelbetten. Auf dem Oberdeck lässt sich das Fenster öffnen, auf dem Hauptdeck ist das Fenster nicht zu öffnen. Alle Kabinen sind ausgestattet mit DU/WC, Klimaanlage, Föhn, Safe, Telefon und TV.



Routenverlauf:

Tag	24.07. – 31.07.2027	Ankunft	Abfahrt
1	Busanreise nach Potsdam Einschiffung ab ca. 16 Uhr	-	-
2	Potsdam	-	11:30
	Eberswalde	23:30	-
3	Eberswalde	-	08:30
	Hohensaaten	13:30	14:00
	Schwedt	17:00	-
4	Schwedt	-	06:00
	Stettin (Polen)	12:00	-
5	Stettin	-	06:00
	Wolgast	16:00	-
6	Wolgast	-	06:30
	Peenemünde	08:00	11:00
	Lauterbach (Rügen)	14:00	-
7	Lauterbach (Rügen)	-	08:00
	Stralsund	12:00	-
8	Stralsund Ausschiffung ab 09:00 Uhr u. Busrückfahrt ins Rhein-Main-Gebiet	-	-

Kabine/Deck	
2-Bett außen/ Hauptdeck achtern	1.949,-
2-Bett außen/ Hauptdeck	2.099,-
2-Bett außen/ Oberdeck (Panoramafenster zu öffnen)	2.449,-
2-Bett außen/Hauptdeck zur Alleinb.	3.099,-
2-Bett außen/ Oberdeck zur Alleinb. (Panoramafenster zu öffnen)	3.699,-

Preise pro Person in Euro.

Reiseveranstalter:
Reisebüro Wagner GmbH, Darmstädter Str. 45, 65474 Bischofsheim.
Änderungen im Programmablauf/ Fahrzeiten vorbehalten.
Fotos: Dutch Cruise Line B.V., Maasbracht und Helga Gesswein.

Reiseleistungen:
- 7 Nächte Flusskreuzfahrt in der gebuchten Kabinenkategorie von „MS Johannes Brahms“
- Vollpension an Bord bestehend aus 5 Mahlzeiten
- 1x Kapitänsdinner und ein Willkommensgetränk
- Deutschsprachige Kreuzfahrtleitung
- Alle Ein- und Ausschiffungs-, Hafen- und Schleusengebühren
- Bustransfer ab/bis MZ, WI, Rüsselsh., DA nach Potsdam und zurück von Stralsund ins Rhein-Main-Gebiet

Ausführliche Reiseinformationen und Buchung: Reisebüro Wagner GmbH
Darmstädter Str. 45, 65474 Bischofsheim, Tel.: 06144 - 334822

ANZEIGE

BARES FÜR WA(H)RES

Experten für Schmuck, Diamanten, Luxusuhren und Bernstein bei Juwelier König in Griesheim zu Gast



Jahrzehntelang verstaubten Schmuck und Uhren in Kästen und Schubladen – bis heute. Die Experten von „Bares für Wa(h)res“ in Kooperation mit Juwelier König sind in Griesheim unterwegs und bewerten kostenlos Ihre Schätze. Egal ob kaputter Goldschmuck, welchen Sie sich als Urlaubsmitbringsel gekauft hatten, oder uraltes Silberbesteck, welches Sie von Ihrer Großtante geerbt haben. Viele von Ihnen entdecken wahre Schätze, die Sie schnell in Geld umwandeln können. Das bringt immer mehr Menschen dazu, in ihren Schmuckschatullen zu kramen. Selbst Bernstein genießt aufgrund hoher Nachfrage im fernen Osten seinen persönlichen Höhenflug. Oft sogar als „langweilig“ oder „aus der Mode gekommen“ abgestempelt, könnte sich jetzt Bernsteinschmuck als große finanzielle Überraschung entpuppen. Für besonders schöne Honigbernsteinketten, im Idealfall in Oliven- oder Kugelform, kann man schon mit ein paar Hundert bis zu mehreren Tausend Euro rechnen. Aufgrund der stark wachsenden Nachfrage aus dem Ausland hat sich der Preis für besonders schöne Stücke in den letzten 7 Jahren verzehnfacht.

Es lohnt sich also durchaus nachzuschauen, ob nicht eventuell noch die einen oder anderen Bernsteinketten in Vitrinen und Kellerverstecken verstauben.

Ebenfalls hoch im Kurs stehen Luxusuhren der Rolex, Breitling, Omega und Co. Besonders interessant sind alte Vintage-Uhren aus den 60er und 70er Jahren, welche ihre Preise in den letzten Jahren um ein vielfaches steigern konnten.

Hier lohnt es sich durchaus die alten „Wecker“ aus dem Tresor zu holen und diese den Experten vorzulegen.

Laut Experten kann beispielsweise eine Rolex GMT Master aus den 70er Jahren bis zu 9000 EUR erzielen.

Des Weiteren bieten die Experten von „Bares für Wa(h)res“ kostenlose Wertschätzung von Diamanten an. Besonders interessant sind Diamanten im Brillant-Schliff ab einer Größe von 0,50 Carat. Hier gilt immer die Faustregel: ein einzelner großer Diamant ist wertvoller als viele kleine Diamanten.

Ein Besuch bei den Experten lohnt sich in jedem Fall, denn hier wird Ihr Schatz professionell taxiert und zu einem fairen Preis entgegengenommen.



Diamanten im Brillant- und Baguetteschliff

Juwelier König
Wilhelm-Leuschner-Straße 16
64347 Griesheim
Tel. 06155/77950
Ansprechpartner: Herr Gergin,
Tel. 0163/7948516

Aktionszeitraum
16. - 21. November 2026



Zinnbecher und Zinnkrug

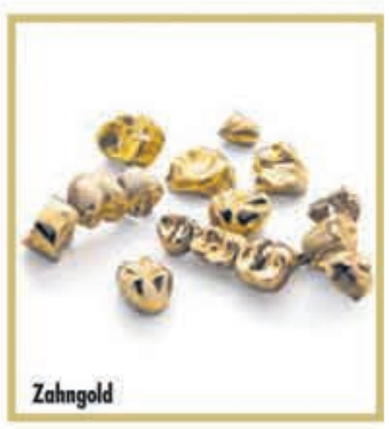

Zahngold

BARES FÜR WA(H)RES – AKTION NUR VOM 16. - 21. November 2026
Nutzen Sie diese einmalige Chance!
Kostenlose Wertschätzung und Barankauf vor Ort.

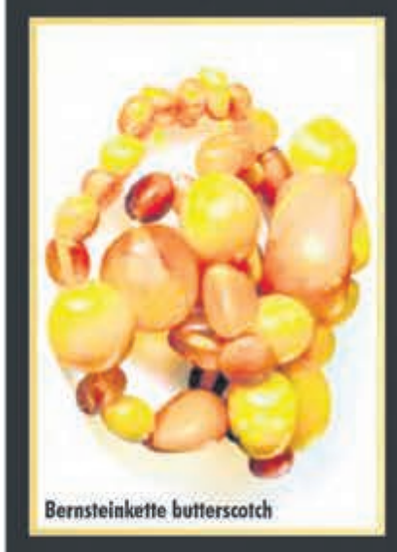

Bernsteinkette butterscotch

Bares für Wa(h)res



Silberbesteck-Auflage

Sofort BARGELD

FÜR

ALTGOLD
BRUCHGOLD
GOLDMÜNZEN
SILBER
ZINN
BERNSTEIN
KORALLE

Sofort BARGELD

FÜR

ZAHNGOLD
GOLDUHREN
GOLDBARREN
SILBER-
BESTECK-
AUFLAGE
LUXUSUHREN

z. B. TAG Heuer, Rolex, Omega, Patek Philippe



Altgold

Silber

Luxusuhren

Juwelier König

Wilhelm-Leuschner-Straße 16 · 64347 Griesheim
Montag bis Freitag in der Zeit von 10 bis 18 Uhr, Samstag von 10 bis 13 Uhr
Ansprechpartner: Herr Gergin, Tel. 06155/77950

XXXLutz Alles für dein schönes Zuhause.

BLACK SHOPPING WEEK

ZUSÄTZLICH 20%

zusätzlich Mindestens 35% 1) + S) mit Freundschaftskarte

2) + S)

KF106A000

Ausgenommen: siehe S) sowie in dieser Werbung angebotene Ware

AUF FAST ALLE

- Möbel
- Küchen
- Matratzen
- Gardinen
- Leuchten
- Teppiche
- Heimtextilien
- Babyzimmer
- Baby-Exklusivmarken
- Haushaltswaren & Accessoires

EXKLUSIV FÜR FREUNDSCHAFTSKARTENINHABERINNEN UND -INHABER

SONDER VERKAUF bis zu 60% AUF MATRATZEN UND HEIMTEXTILIEN Nur solange der Vorrat reicht!

ILDE47-6-b Für Druckfehler keine Haftung. Artikel im Online Shop immer zum Freundschaftskartenpreis - unabhängig jeglicher Rabattaktionen. Marktplatz-Verkäufer/Drittanbieter sind von allen Aktionen ausgenommen. Die XXXLutz Möbelhäuser, Filialen der BDSK Handels GmbH & Co. KG, Mergentheimer Straße 59, 97084 Würzburg. 1) Exklusiv für Freundschaftskarteninhaberinnen und -inhaber auf gekennzeichnete Artikel. Ausgenommen: siehe S). Gültig bis mindestens 21.11.2026. 2) Exklusiv und nur gegen Vorlage der Freundschaftskarte. Gültig auf gekennzeichnete Artikel. Ausgenommen: siehe S). Soweit anwendbar, Kombination mit dem 35%-Freundschaftskartenpreis möglich, darüber hinaus keine weiteren Konditionen möglich. Gültig bis mindestens 21.11.2026. Baby-Exklusivmarken: Jimmy Lee, My Baby Lou, Avelia und Patinio. S) Gültig bei Neuaufträgen. Ausgenommen: Artikel in dieser Werbung, in der Ausstellung als „Bestpreis"/„Bester Preis" gekennzeichnete Artikel, Dauertiefpreise, Blomus, Boxxx, Depot, Elle Decoration, JAB, Joop! Teppiche, Leifheit, Musterring, Paidi, Schöner Wohnen, Soehnle, Team 7, Tilo, Tom Tailor Teppiche und Vorwerk, bereits reduzierte Ware, Abverkaufsartikel, Saisonartikel, Badzubehör, Elektro-Kleingeräte, Gutscheinkauf und Bücher. Bei XXXLutz in Blankenburg keine Baby-Artikel platziert, aber bestellbar. Keine Barauszahlung. G) Symbolfoto. Gutschein einlösbar für 2 Personen. Preisangabe gilt pro Person. Gutschein bitte vor der Bestellung abgeben. Frühstück bis 11 Uhr. Nur gültig bei XXXLutz in Dreieich. Solange der Vorrat reicht. Allergen-Informationen erhalten Sie bei unseren Mitarbeitenden. Zusatzstoffnummern: siehe Speisekarte. Gültig bis mindestens 21.11.2026.

RESTAURANT XXXLutz

WIEDEREREÖFFNUNG

bei XXXLutz in Dreieich, nur gültig bis mindestens 21.11.2026

Penne Blattspinat, XXXLutz Schnitzel & Rumpsteak „Klassik" JE NUR 5 € G)

XXXLutz Frühstück & ein Stück XXXLutz Eispalatschinke JE NUR 3 € G)

Beispielbild

Lesetipps der Stadtbücherei

Heute: „Dein erstes Smartphone" von Thomas Feibel (Kindersachbuch)



Das Team der Stadtbücherei im Medienschiff findet jede Woche einen neuen, spannenden Büchertipp für die Leserschaft des „Wochen-Kurier". Foto: stw

Dieser kleine Smartphone-Guide bereitet Kinder ab acht Jahren auf ihr erstes Handy vor. Wo findet man Apps? Was sind soziale Netzwerke und wie schützt du deine privaten Daten? Und warum ist das alles überhaupt so wichtig? Kleines und kompaktes Buch, das außerdem zahlreiche Mitmachaufgaben und Quizfragen enthält. Bei einem abschließenden Quiz können Kinder ihr neu erlangtes Wissen über Smartphones testen und bekommen einen eigenen Medienführerschein.

Thomas Feibel (Jahrgang 1962) ist ein führender Journalist zum Thema „Kinder und Computer" in Deutschland. Er ist selbst Vater und leitet das Büro für Kindermedien in Berlin, publiziert Beiträge unter anderem in „c't", „familie&co" sowie „Dein Spiegel". Außerdem arbeitet er für Hörfunk und Fernsehen.

Kreißsäle fördern

Bis zu 25.000 Euro Zuschüsse möglich

Hessen/Region (red). Hessen führt neben der Niederlassungsförderung für Hebammen auch das Förderprogramm für hebammengeleitete Kreißsäle fort. Das teilt Gesundheitsministerin Diana Stolz in einer Pressemeldung mit.

Mit dem zweiten Förderaufruf unterstütze das Land Kliniken dabei, neue Angebote einzurichten oder bestehende weiterzuentwickeln, so das Hessische Ministerium für Familie, Senioren, Sport, Gesundheit und Pflege. Der hebammengeleitete Kreißsaal ergänze den ärztlich geleiteten Kreißsaal. Hebammen würden geeignete Geburten eigenständig begleiten, bei medizinischem Bedarf sei aber eine ärztliche Betreuung sichergestellt. „Hebammen geben Frauen und Familien rund um die Geburt und damit in einer der wichtigsten Lebensphasen Sicherheit und Unterstützung. Mit dem Hebammenkreißsaal stärken wir ein zusätzliches, auf die Bedürfnisse der Frauen abgestimmtes Angebot und schaffen ganz bewusst mehr Wahlmöglichkeiten bei der Geburt", betonte Ministerin Stolz. Für einen neuen hebammengeleiteten Kreißsaal seien Zuschüsse von bis zu 25.000 Euro möglich, für die Qualitätssicherung und Weiterentwicklung bestehender Angebote bis zu 12.500 Euro. Anträge können ab sofort und bis zum 30. November 2027 gestellt werden.

Das rentiert sich!

Denken Sie rechtzeitig an Ihre Weihnachtsgrüße.

ANZEIGENSCHLUSS Montag, 14.12.2026 für die Weihnachtsausgabe am Samstag, 19.12.2026

Freuen Sie sich mit uns auf Weihnachten und reservieren Sie rechtzeitig Ihr Anzeigenformat in unseren Weihnachtsausgaben.

Denn Vorfreude ist doch bekanntlich die schönste Freude!

Wir freuen uns, von Ihnen zu hören!

Telefon: 0 62 58 / 93 36 - 0
info@plegge-medien.de

Machen Sie Betriebsferien während der Feiertage?

Informieren Sie Ihre Kundschaft innerhalb der Weihnachtsanzeige.

PLEGGE Medien Verlagsgesellschaft mbH

Wir stehen Ihnen zur Seite

Anzeigensonderveröffentlichung

Knell-Mahr GmbH
Küchenstudio & Schreinerei



Bestattungen aller Art
(06150) 52604
64331 Weiterstadt/Gräfenhausen • Wixhäuser Straße 3
Tel. 06150 / 5 26 88 • E-Mail: buero@knell-graefenhausen.de

Kaspar Bestattungen



Gräfenhäuser Str. 4a
64390 Erzhausen
06150 5451166
www.kaspar-bestattungen.de

OSMERS
BESTATTUNGEN
An Ihrer Seite.
Wir sind Tag und Nacht für Sie erreichbar:
06150 83 09 966
www.osmers-bestattungen.de
Brunnenweg 9 · 64331 Weiterstadt

KAHRHOF
BESTATTUNGEN
BESTATTUNGSVORSORGE

Lernen Sie uns kennen, bevor Sie uns brauchen.

Einfühlsame Beratung bei Trauerfall und Vorsorge
06151 599080
Merckstraße 13
64283 Darmstadt





Wie teuer darf eine Beerdigung sein?

Aktuelle Studie gibt Einblicke in die Handhabung der Bestattungskosten



Bestattungsvorsorge hilft den Hinterbliebenen, die richtige Entscheidung zu fällen. *Foto: djd*

(djd). Wer die Beerdigung eines geliebten Menschen zu organisieren hat, sieht unweigerlich auch die Kostenfrage auf sich zukommen. Der Hinterbliebene muss dann nicht nur entscheiden, wie der Verstorbene auf seine letzte Reise gehen wird, sondern auch, wie hoch die Ausgaben dafür sein sollen. Aktuelle Studienergebnisse geben einen Anhaltspunkt.

Die Studie „Letzter Weg", die im Sommer 2024 vom Marktforschungsinstitut Rheingold durchgeführt worden ist, befragte mehr als 800 Menschen, die in den letzten fünf Jahren einen Todesfall im Familien- oder Freundeskreis hatten und verantwortlich für die Organisation der Beerdigung waren. Deutlich kam zum Vorschein: Hinterbliebene berücksichtigen in jeglicher Hinsicht zuerst die Wünsche der verstorbenen Person.

Wenn es der Vorstellung oder Persönlichkeit des Toten entspricht, werden auch höhere Kosten als sinnvolle Investition erachtet. Genauso kann ein sparsames Vorgehen oder eine kostengünstigere Entscheidung leichter getroffen werden, wenn dies den Wünschen der oder des Verstorbenen entsprach oder die Person selbst eher genügsam war.

Mehr als die Hälfte der Befragten gaben laut der Studie zwischen 4000 und 8000 Euro für die Bestattung aus. Auch war die Mehrheit eher kostenunempfindlich. Sie achteten entweder gar nicht auf den Preis (22 Prozent) oder gaben an, dass dieser eine untergeordnete Rolle spiele (39 Prozent). In den meisten Fällen wurde der Aufwand aus dem Erbe oder der Vorsorge der verstorbenen Person gedeckt. 39 Prozent der Befragten erklärten, dass die Kosten der Beisetzung aus dem Erbe bezahlt wurde. In 20 Prozent der Fälle hatte die verstorbene Person selbst vorgesorgt. 17 Prozent der Hinterbliebenen teilten sich die Kosten mit anderen Verwandten.

Allerdings musste auch jeder vierte Befragte allein dafür aufkommen.

Selbst bestimmen

Was Bestattungsvorsorge alles regeln kann

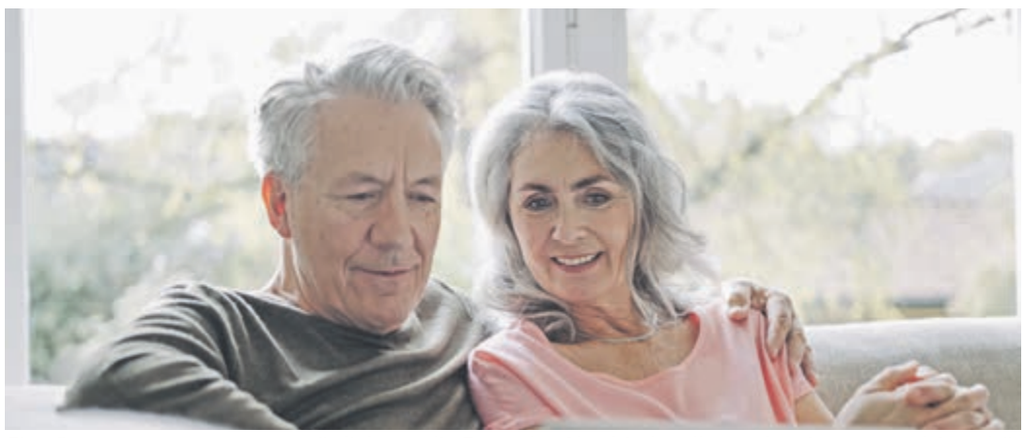

Eine Bestattungsvorsorge ermöglicht es, die Form des Abschieds selbst zu bestimmen und Angehörige gleichzeitig von Entscheidungsdruck sowie finanziellen Unsicherheiten in einer emotional aufwühlenden Zeit zu entlasten. *Foto: djd*

(djd). Über das eigene Lebensende nachzudenken, fällt den meisten Menschen schwer. Und doch ist es Ausdruck von Selbstbestimmung und Fürsorge, sich damit auseinanderzusetzen. Eine Bestattungsvorsorge kann persönliche Wünsche verbindlich festhalten – sei es die Art der Zeremonie, bestimmte Musikstücke, religiöse oder weltliche Rituale oder die Gestaltung der Grabstätte. Vor allem aber sorgt die Bestattungsvorsorge dafür, dass die Hinterbliebenen in einer emotional aufwühlenden Phase keine schwierigen Entscheidungen treffen und keine finanziellen Unsicherheiten fürchten müssen. Stattdessen bleibt mehr Zeit für Trauer und Erinnerung.

Warum ist Bestattungsvorsorge bei individuellen Wünschen besonders wichtig?

Je individueller die Vorstellungen, desto wichtiger ist eine frühzeitige Vorsorge. Das gilt insbesondere für alternative Bestattungsformen, die vom klassischen Erd- oder Urnengrab abweichen. Wer sich etwa für neuere Bestattungsformen wie die Anfertigung eines Erinnerungsdiamanten entscheidet, kann bereits zu Lebzeiten Details wie Größe, Anzahl und Schliff des Steins festlegen. Die Methode, bei der aus Kremationsasche oder Haaren ein Diamant entsteht, wurde vom Schweizer Unternehmen Algordanza entwickelt. Nach dem Ableben wird der Erinnerungsdiamant beim Bestattungsunternehmen beauftragt und später den Hinterbliebenen übergeben. Anbieter wie Algordanza ermöglichen zudem, die Erinnerungsdiamanten beispielsweise in Schmuckstücke wie Ringe oder Anhänger zu fassen. Über einen Vorsorgevertrag können die konkreten Wünsche verbindlich geregelt werden.

Wie wird die Vorsorge finanziell abgesichert?

Wer Hinterbliebene finanziell vollständig absichern möchte, kann den gesamten Betrag für die gewünschte Bestattung bereits bei Vertragsabschluss auf ein separat geführtes Treuhandkonto einzahlen. Möglich ist in der Regel aber auch eine Anzahlung von 50 Prozent. Anders als Geld auf einem Sparbuch sind die eingezahlten Mittel zweckgebunden – sie sind ausdrücklich für die Finanzierung der späteren Beisetzung vorgesehen. Zudem zählt die Bestattungsvorsorge in der Regel zum sogenannten Schonvermögen und ist damit vor dem Zugriff Dritter geschützt.

Wo ist die Willenserklärung am besten aufzubewahren?

Sie sollte gemeinsam mit wichtigen Personenstandsdokumenten – etwa Geburts- und Heiratsurkunde – in einer zentralen Unterlagenmappe abgelegt werden. Auf diese Dokumente greift ein Bestattungsunternehmen im Todesfall in der Regel als Erstes zurück. Eine Festlegung im Testament ist nicht ratsam, da dieses häufig erst einige Wochen nach dem Todesfall oder sogar nach der Beisetzung eröffnet wird.

PIETÄT Andrä
Jederzeit erreichbar!



Tel. 06150 82781
Bahnstraße 40a
64390 Erzhausen
www.pietät-andrä.de



KREMATORIUM WALDFRIEDEN

Feuerbestattung in Darmstadt: Ihre individuelle Entscheidung, unsere würdevolle Dienstleistung. Gerne bieten wir Führungen in kleinen Gruppen auf Anfrage an.

Wissenschaftsstadt Darmstadt
Eigenbetrieb für kommunale Aufgaben und Dienstleistungen (EAD)
vertreten durch die Betriebsleitung

Krematorium Waldfrieden
Am Waldfriedhof 25 a
64293 Darmstadt
www.krematorium-waldfrieden.de
krematorium-waldfrieden@darmstadt.de

KONTROLLIERTES KREMATORIUM

KREMATORIUM WALDFRIEDEN

Frau unsittlich berührt

Vorfall im Supermarkt –Polizei sucht Zeugen

Weiterstadt (red). Eine 42-jährige Frau ist am Freitagnachmittag, dem 6. November, gegen 16 Uhr, in einem Supermarkt in der Rudolf-Diesel-Straße von einem noch unbekannten Mann sexuell belästigt worden. Im Anschluss suchte der Mann das Weite, teilt das Polizeipräsidium Südhessen in einer Meldung mit.

Der Unbekannte soll etwa 1,80 Meter groß und schlank sein sowie weiß-graue Haare haben. Zum Tatzeitpunkt soll er ein rot-kariertes Hemd und eine dunkelblaue Jeans getragen haben. Zudem trug er eine Brille.

Das 3. Polizeirevier hat die Ermittlungen eingeleitet. Hinweise zu der Tat, insbesondere zur Identität des Unbekannten, werden unter der Rufnummer (06151) 96941310 entgegengenommen.



Ab Samstag, dem 21.11.2026 haben wir unseren

Adventsmarkt

für Sie geöffnet, damit Sie in Ruhe stöbern können.

Sonderöffnungszeiten
Samstag, 21.11.2026, 8 bis 16 Uhr
Sonntag, 22.11.2026, 10 bis 16 Uhr

Wir freuen uns auf Ihren Besuch.



Blumen Kurt
Friedhofsweg 9 · Griesheim · Telefon 06155/5464

-ANZEIGE-

Schöner fernsehen: komfortabel und dauerhaft kostenlos

HD+ Free verbindet Satelliten-TV mit Mediatheken-Suche, Pause und Neustart



(djd-p). Eigentlich haben es Satelliten-TV-Zuschauer doch gut: eine enorme Programmvielfalt – und das kostenlos. Leider findet sich aber selbst dann nicht immer die gewünschte Sendung. Man zappt hin und her, während die gesuchte Serie oder Doku womöglich längst in einer Mediathek bereitsteht. Nur in welcher? Jede Mediathek einzeln zu öffnen, kostet Zeit und macht die Suche unnötig mühsam.

Für Haushalte mit Satellitenempfang bietet HD+ Free dafür eine Suche in der HD+ TV-App. Über 80.000 Inhalte lassen sich damit zentral durchsuchen. Wer mit dem laufenden Programm nicht zufrieden ist, kann so seine Wunschsendungen ganz einfach in den Mediatheken finden. Die frei empfangbaren TV-Sender bleiben wie gewohnt verfügbar. Auch beim laufenden Programm eröffnet HD+ Free zusätzliche Möglichkeiten. Bei vielen Sendern lässt sich die aktuelle Sendung pausieren, um sie später fortzusetzen. Das ist praktisch: Schließlich kennen wir alle das Phänomen, wenn es an der spannendsten Stelle unerwartet an der Tür klingelt. Und wer den Anfang seiner Show verpasst hat, kann sie mit Neustart von vorn beginnen. Welche Sendungen sich neu starten lassen, zeigt ein Symbol in der Programmübersicht.

HD+ Free bietet Satelliten-TV-Haushalten damit mehr Komfort als zuvor – und bleibt dauerhaft kostenlos. Voraussetzung sind Satellitenempfang, ein kompatibler Smart-TV und eine Internetverbindung. Einfach die HD+ TV-App aktivieren, HD+ Free starten und ohne langfristige Vertragsbindung flexibel nutzen. Das Beste: Auf vielen kompatiblen TV-Geräten ist die HD+ TV-App bereits vorinstalliert – einfach im App-Store des TVs nach HD+ suchen und sofort mit mehr Komfort starten.

Alle Infos gibt es unter hd-plus.de/app oder

MOTORRAD-ANKAUF

WIR KAUFEN ALLE MOTORRÄDER ZUM BESTEN PREIS!

JEDE MARKE • JEDES ALTER • JEDER ZUSTAND

QUAD MOTORRAD ROLLER

CHOPPER REISEENDURO E-BIKES

ALLES ANBIETEN • SOFORT BARGELD

EINFACH & SICHER!

Jederzeit erreichbar (Montag – Sonntag)!

☎ 06157/8018572 o. 0171/8181110

A.G. Automobile • Robert-Bosch-Str. 4 • 64319 Pfungstadt
a.g.automobile1@web.de • www.kfzankauf24.de

Von Frodo bis zu Darth Vader

Helden, große Melodien und eine weit, weit entfernte Galaxie



Der lang anhaltende Applaus nach dem Herbstkonzert war ein schöner Lohn für die Musikerinnen und Musiker der Taktlosen des Musikvereins Gräfenhauen. *Foto: Mike Wenke*

Gräfenhausen (red). Traditionell gehören die Taktlosen des Musikvereins Gräfenhausen 1987 zum ersten Samstag im November – und so lud das Orchester auch in diesem Jahr zu seinem Herbstkonzert ins Bürgerhaus Gräfenhausen ein. Das Bürgerhaus war bis auf den letzten verfügbaren Platz gefüllt und bot den Taktlosen eine beeindruckende Kulisse für ihren Konzertabend.

Unter dem Motto „Helden“ präsentierten die Musikerinnen und Musiker ein abwechslungsreiches Programm, das musikalisch viele Facetten bot und für so manche besonderen Momente sorgte. Den Auftakt gestalteten die Music-Teens unter der Leitung von Niclas Ritter und Ingeborg Stroh. Mit den bekannten Melodien aus „Der Herr der Ringe“ entführten die jungen Musikerinnen und Musiker das Publikum in eine fantastische Welt voller Abenteuer. Mit „Equinox“, dem Wettbewerbsstück für das kommende Landesmusikfest in Büdingen, und dem bekannten „Libertango“ zeigten sie anschließend ihr musikalisches Können. Tosender Applaus und eine eingeforderte Zugabe waren der verdiente Lohn für ihren gelungenen Auftritt.

Anschließend übernahmen die Taktlosen und nahmen das Publikum mit auf eine musikalische Reise durch ganz unterschiedliche Heldenwelten. Moderatorin Gabi Schön führte charmant durch das Programm und verstand es, das Konzertmotto mit jedem Werk aufzugreifen und die Musik mit kleinen Geschichten zu verbinden.

Den Auftakt machten die Originalkompositionen für Blasorchester. Die „Appalachian Overture“ begeisterte mit kraftvollen Rhythmen und eindrucksvollen Klangbildern. Einen reizvollen Kontrast bildete die anschließende „Pavane“ mit ihrer ruhigen, eleganten und beinahe schwebenden Melodieführung. Gabi Schön erinnerte dabei daran, dass Helden nicht immer laut sein müssen – manchmal liegt ihre Stärke gerade in der leisen, zurückhaltenden Art. Mit „Lord Tullamore“ hielt anschließend irisches Temperament Einzug. Das Stück war für André Cezanne, den neuen Vizedirigenten der Taktlosen, ein ganz besonderer Moment: Er hat in diesem Jahr seine Dirigentenausbildung abgeschlossen und präsentierte mit dem Werk sein Prüfungsstück.

Im zweiten Konzertteil wurde es moderner und rockiger. Die Taktlosen widmeten sich großen Popikonen und Songs aus vier Jahrzehnten Popgeschichte und darüber hinaus – ergänzt durch mitreißende Hits von Coldplay. Zahlreiche solistische Einlagen setzten dabei besondere Akzente.

Für tosenden Applaus sorgte vor allem das Querflötensolo von Charlotte Huck bei „Thriller“. Auch Filmfans kamen auf ihre Kosten: Mit den heroischen Klängen von „Superman“ und der legendären „Cantina Band“ aus „Star Wars“ zog echtes Blockbuster-Feeling ins Bürgerhaus ein. Das letztere Stück sorgte für einen besonders unterhaltsamen Moment: Ganz im Sinne eines bekannten Internet-Memes, rief jemand aus dem Publikum nach dem Stück: „Spiel denselben Song noch einmal!“ Diesen Wunsch erfüllte das Orchester prompt und wiederholte das Stück. Bei den anschließenden Klängen von Coldplay wurde es noch einmal besonders gefühlvoll. Das Publikum ließ sich von den bekannten Melodien verzaubern und genoss die musikalische Atmosphäre.

Mit „Thank You for the Music“ als Zugabe bedankten sich die Taktlosen schließlich auf musikalische Weise bei ihrem Publikum. Der lang anhaltende Applaus und die begeisterten Reaktionen im Saal waren ein schöner Lohn für die intensive Probenarbeit und machten den Konzertabend zu einem besonderen Erlebnis für Orchester und Publikum.

Yellow Tigers holen sich die Punkte

Handball: Damen 1 der HSG WBW ließen am Ende nichts mehr durch

Braunshardt (red). Am Samstagabend stand für die Braunshardterinnen ein weiteres Heimspiel gegen die HSG Kleenheim auf dem Programm. „Nachdem man vergangene Woche nicht ganz die gewohnte Leistung abrufen konnte, sollte dieses Spiel besser gestaltet werden“, teilt die HSG WBW mit.



Erste Damen der HSG WBW haben erneut Grund zu jubeln nach ihrem 34:26-Heimsieg gegen die HSG Kleenheim. *Foto: HSG WBW*

Die Partie startete und auch hier lief die Anfangsphase anders als vorgestellt. Durch einzelne technische Fehler und unpräzise Abschlüsse stand es in der 6. Minute 1:5 für die Gäste aus Kleenheim. Somit war Trainer Hakim Mirkamali in der 12. Minute gezwungen, eine Auszeit zu nehmen, um das Team wachzurütteln. Die Auszeit fruchtete und so konnte Lotte Weber in der 16. Minute den Ausgleichstreffer zum 8:8 erzielen. Die erste Halbzeit verlief weiterhin sehr ausgeglichen und durch kleine Unaufmerksamkeiten in der Abwehr konnten sich die Gastgeberinnen nie richtig absetzen. Erst zum Ende konnte man einen 4:0-Lauf erzielen, unter anderem durch zwei Siebenmetertore von Nathalie Krause (insgesamt 8/8 Siebenmeter).

Die zweite Halbzeit startete mit mehr Fokus im Angriff und Zugriff in der Abwehr, wodurch sich die Damen der HSG in der 35. Minute durch einen Treffer von Rania Werner auf 20:12 absetzten. Von da an waren die Braunshardterinnen kaum noch zu stoppen. Vor allem Daniela Susic und Janina Hess glänzten im Angriff mit ihrem schnellen und unermüdlichen eins gegen eins und auch die Abwehr hat bessere Absprachen getroffen, wodurch es kaum ein Durchkommen für die Kleenheimerinnen gab.

Trotz eines kleinen Durchhängers, in dem die Gäste nochmal auf fünf Tore rangekommen sind, ließen sich die Mädels der Yellow Tigers nicht mehr beirren und konnten das Spiel am Ende 34:26 für sich entscheiden. An diese zweite Halbzeit kann man auf jeden Fall anknüpfen, wenn es am nächsten Sonntag, dem 15. November, um 17 Uhr, in Hungen/Lich weitergeht.

Hart erkämpfter Heimsieg

Handball: Spannung pur bei den Damen 2 der HSG WBW

Braunshardt (red). Am vergangenen Sonntag empfing die zweite Damenmannschaft der HSG WBW den Tabellennachbarn aus Haibach-Glattbach. Um die Heimspiel-Siegesserie fortzuführen, hatte man sich für die Partie gegen die bis dato unbekannten Gegnerinnen viel vorgenommen. Die HSG WBW berichtet.

Das Spiel startete recht ausgeglichen, wobei sich die Gäste immer mit ein bis zwei Toren in Führung halten konnten. Insbesondere in der Abwehr gelang es zunächst nicht, die Kreise der starken halblinken Spielerin einzuschränken. Die offensive Abwehr agierte zeitweise zu lückenhaft und es wurde nicht konsequent eingeschoben, sodass die Gegnerin immer wieder zu einfachen Torchancen kamen.

So wechselte man mit einem Halbzeitstand von 15:17 die Seiten. Nach Wiederanpfiff erwischten die Tigers einen Traumstart. Durch eine offensivere Abwehr gegen die starke Rückraumspielerin der Gäste konnte sich der Defensivverbund stabilisieren und es wurden immer wieder wichtige Ballgewinne erzielt, sodass die Tigers eine Zwei-Tore-Führung herausspielen konnten.

Danach entwickelte sich ein äußerst spannendes Match. Haibach legte wieder vor (26:29). Da kam die gegnerische Auszeit wie gelegen: Kurzes Luftholen und mit voller Konzentration zurück, erzielte Lisa in der 51. Minute den 31:30 Führungstreffer. Danach war das Spiel an Spannung kaum zu überbieten. Haibach ging wieder in Führung (31:33) und das Spiel drohte zu kippen. Mit unbedingtem Siegeswillen rafften sich die Tigers nochmal auf und es gelang durch eine kämpferische und am Ende clevere Leistung, das Spiel mit dem erlösenden Treffer von Sophie mit 35:33 für uns zu entscheiden. Die Mädels fielen sich nach dem Schlusspfiff überglücklich in die Arme und feierten diesen hart erkämpften und verdienten Sieg gebührend.

Ackerland
zu kaufen gesucht.
Philipp Mager
Telefon 06150/51366

Ackerland zur Pacht oder zum Kauf gesucht. Wir produzieren gesunde Lebensmittel aus Ihrer Region. E-Mail: verkaufsteam@tannenhof-spargel.de
Tannenhof Meinhardt,
Telefon 01 77 / 4 91 98 15

KAUFMANN
Christian Kaufmann Immobilien



Sie möchten Ihre Immobilie vermieten oder verkaufen?
Rufen Sie uns an!
Fachkompetenz und Erfahrung für Ihre Immobilie.
☎ 06150 - 5417177
— www.ck-immo.com —

Gräfenhausen. Charmantes, freistehendes Einfamilienhaus mit Platz auf über 140m² Wohnfläche, voll unterkellert und 465m² Sonnengrundstück. Einzug - Frühling 2027 - zum Festpreis € 750.000 bei Kaufmann Immobilien 06150-5417177 www.ck-immo.com
Energieausweis: V, 145,2kWh, Gas, 1997, E

IHR PROJEKT in Weiterstadt-Braunshardt. Wohn- und Geschäftshaus mit VIEL POTENZIAL - und VIEL ARBEIT - Sanierungsbedürftig - Übernahme nach Absprache möglich/Energieausweis wird z. Zt. erstellt. VHB € 600.000 - Vereinbaren Sie Ihren Termin. Kaufmann Immobilien 06150-5417177 www.ck-immo.com

Gräfenhausen. Reihenhaus mit versetzten Wohnebenen auf 125m² Wohnfläche, Keller und Grundstück. SOFORT FREI für € 399.000 im guten Zustand. Energieausweis: B, 138kWh, Strom, 1984, E bei Kaufmann Immobilien 06150-5417177 oder www.ck-immo.com

Klassische Kapitalanlage in Weiterstadt-Braunshardt. Tipp-Topp gepflegtes 6-Familienhaus mit 365m² Wohnfläche, vermietet/Übernahme sofort möglich, Kaufpreis € 1.090.000 - Energieausweis; B. 231,2kWh, Gas, 2005, G - Übernahme kurzfristig möglich. 06150-5417177 Kaufmann Immobilien www.ck-immo.com

Sie möchten Ihre Immobilie VERMIETEN oder VERKAUFEN? Sprechen Sie mit dem Immobilienprofi vor Ort. Kaufmann Immobilien 06150-5417177 www.ck-immo.com

ABSOLUT NEUWERTIG präsentiert sich diese Doppelhaushälfte in Weiterstadt-Braunshardt aus 2013 - 125m² Wohnfläche, voll unterkellert, Einbauküche, Carport, hochwertige Ausstattung - der Möbelwagen kann im Frühling 2027 rollen. Energieausweis: V, 36,39kWh, Gas, 2013, A - Jetzt besichtigen bei Kaufmann Immobilien 06150-5417177 www.ck-immo.com

Tigers auf 2. Tabellenplatz

Handball: Niederlage im Spitzenkampf gegen Erlangen

Braunshardt (red). Auch wenn verletzungsbedingt nicht der komplette Kader am Start war, hatten sich die Tigers einiges für den Spitzenkampf am vergangenen Samstag gegen die HC Erlangen vorgenommen. Leider gab es trotz einer guten Leistung im Angriff keine Punkte für die weibliche B-Jugend. Zu Beginn konnten sich die Tigers immer wieder gegen den Tabellenführer aus Erlangen behaupten. Jedoch setzten diese sich nach der 10. Spielminute immer weiter ab. Zur Halbzeit stand es 11:19 für die Gäste.

Auch in die zweite Hälfte sind die Bräuschterinnen trotz Rückstand motiviert gestartet. Sie bekamen in der Abwehr dennoch keinen Zugriff. Durch viele technische Fehler lief Erlangen immer weiter davon. Auch wenn es einige Unstimmigkeiten in der zweiten Hälfte gab, haben sich die Gastgeberinnen gut gehalten, kämpften munter weiter, so dass Erlangen die Führung nicht weiter ausbauen konnte. Zum Abpfiff mussten sich die Tigers mit 21:30 geschlagen geben und verweilen weiterhin auf dem zweiten Tabellenplatz.

Nächstes Spiel ist am Samstag, dem 14. November, um 17.30 Uhr, in der Sporthalle Braunshardt, Forststraße 22.

Von Drachen und Flitzern

Leichtathletik: Erfolgreicher Nachwuchs der SGW



Trainerin Michelle Weber, (oben, v.l.) Kerem, Justin, Melissa, Zelda, Charlotte, (unten, v.l.) Jascha, Dorothea, Eylem, Katja, Felix und Trainerin Katja Kührt. *Foto: Verin*

Weiterstadt (red). Mit zahlreichen tollen Leistungen, persönlichen Erfolgen und einem besonderen Höhepunkt ist die Wettkampfsaison für die Nachwuchsleichtathleten der SG Weiterstadt zu Ende gegangen. „Die Teams der Altersklassen U8, U10 und U12 zeigten bei ihren letzten Wettkämpfen noch einmal großen Einsatz und konnten auf ein erfolgreiches Jahr zurückblicken“, teilt die SGW mit, und berichtet:

Besonderen Grund zum Jubeln hatten die „Grünen Flitzer“ der U10. Beim Saisonfinale in Darmstadt gelang den acht- und neunjährigen Mädchen und Jungen ein beeindruckender Tagessieg. Damit krönten sie eine kontinuierliche Leistungssteigerung im Laufe des Jahres: Nach einem sechsten Platz beim ersten Wettkampf im März sowie einem 4. und 3. Platz bei den Freiluftwettkämpfen im Sommer standen sie nun ganz oben auf dem Siegerpodest.

In den vier Disziplinen zeigten die Weiterstädter:innen ihr Können: Im 40-Meter-Sprint und bei den Einbein-Wechselsprüngen erreichten sie jeweils den ersten Platz. In der Hindernis-Sprint-Staffel wurden sie Zweite, im Fahrradreifen-Drehwurf Vierte. Gegen insgesamt 17 weitere Mannschaften setzten sich die „Grünen Flitzer“ souverän durch und sicherten sich mit deutlichem Vorsprung den Tagessieg. Auch in der Jahreswertung zahlte sich die starke Saison aus: Hier erreichte das Team einen hervorragenden dritten Platz. Für alle Kinder gab es am Ende eine wohlverdiente Medaille.

Auch die jüngsten Weiterstädter Leichtathlet:innen, die „Grünen Drachen“ der U8, hatten allen Grund zur Freude. Am 1. November trafen sie in der Sporthalle Gräfenhausen auf elf weitere Mannschaften. Die SG Weiterstadt war Gastgeberin des Wettkampfs und sorgte neben dem Aufbau der Wettkampfstätte auch für die Verpflegung. Sportlich standen der 30-Meter-Sprint, die Hindernis-Sprint-Staffel, das 1-kg-Medizinballstoßen sowie der Hoch-Weitsprung auf dem Programm. Die „Grünen Drachen“ meisterten alle Herausforderungen mit viel Einsatz und Teamgeist und belegten am Ende einen starken 5. Platz. Auch in der Gesamtwertung der Saison erreichten sie Rang Fünf und ließen damit sieben weitere Mannschaften hinter sich.

Den Schlusspunkt unter die Wettkampfsaison setzte die U12 am Sonntag beim Wettkampf des ASC Darmstadt. Auch die „Grünen Speedies“ gingen noch einmal mit viel Motivation an den Start und gaben in den verschiedenen Disziplinen ihr Bestes. Am Ende stand für die Mannschaft der elfte Platz zu Buche.

Besonders erfreulich war das Ergebnis in der Einzelwertung: Christoph Reich sicherte sich in der Altersklasse M11 unter knapp 30 Teilnehmenden einen beachtlichen neunten Platz. In der Jahreswertung belegte das U12-Team den siebten Rang.

Die BSG lädt zu Versammlung ein

Weiterstadt (red). Der Vorstand der Behindertensportgemeinschaft Weiterstadt (BSG) weist auf die Außerordentliche Mitgliederversammlung am Donnerstag, dem 16. November, um 18.30 Uhr, hin. Er freut sich auf eine rege Beteiligung der Mitglieder im Bürgerhaus Braunshardt. „Die Tagesordnung wurde den Mitgliedern per Briefpost zugestellt“, teilt der Vorstand weiter mit.

Haltestelle länger verlegt

Weiterstadt (red). Aufgrund einer Deckenerneuerung im Kreuzungsbereich Michaelis- und Mainzer Straße in Darmstadt können die Linien WE3 und WE4 laut Mitteilung der Dadina Verkehrsbetriebe noch bis Montag, dem 23. November, die Haltestelle Bunsenstraße in beiden Richtungen nicht anfahren. Beidseitig wird diese Haltestelle in Richtung Weiterstadt im Bereich der Brücke über den Landgraben beziehungsweise in Höhe der Moschee verlegt. Ursprünglich sollten die Arbeiten bereits am 13. November enden.

„Crashkurs fürs Leben“

Nach Schule oder Ausbildung fit in Finanzdingen werden

Darmstadt/Region (red). Nicht nur berufsbezogenes, sondern auch alltagstaugliches Wissen vermitteln ist das Ziel des Bildungsformats „Zukunftstag“, das die Industrie- und Handelskammer (IHK) Darmstadt Rhein Main Neckar, das Hessische Ministerium der Finanzen und die Initiative für wirtschaftliche Jugendbildung (IWJB) gemeinsam organisieren.

Der „Zukunftstag“ richtet sich an alle Azubis und junge Fachkräfte im Bezirk der IHK Darmstadt. Unter dem Motto „Crashkurs fürs Leben“ bietet er grundlegendes Wissen in den Bereichen Steuern, Miete, Versicherungen und Finanzen.

Der Zukunftstag findet am Montag, dem 30. November, von 9 bis 16.30 Uhr, in der IHK Darmstadt in der Rheinstraße 89 statt. Die Anmeldung ist bis zum 25. November möglich unter www.ihk.de/darmstadt (bitte die Nummer 92590 ins Suchfeld eingeben). Die Veranstaltung soll jungen Menschen wichtige Kompetenzen mit auf den Weg ins Berufsleben geben. In interaktiven Workshops erhalten sie Antworten auf diese Fragen: Wie mache ich meine erste Steuererklärung? Wie finde ich eine bezahlbare Wohnung? Welche Versicherungen sind zum Start in den Beruf notwendig, welche nicht? Wie kann ich meine Finanzen selbst managen und Schulden vermeiden?

Vermittelt werden die Inhalte von Expertinnen und Experten der jeweiligen Themenfelder, unter anderem Mitarbeitenden der Hessischen Finanzverwaltung.

„Der ‚Zukunftstag‘ ging 2019 aus einem Schülerprojekt hervor“, teilt die IHK Darmstadt mit. Inzwischen habe er sich professionalisiert und zähle mit mehr als 200.000 erreichten Jugendlichen zu den bedeutendsten Initiativen für praktische Finanzbildung in Schulen im deutschsprachigen Raum. „Nach einer erfolgreichen Pilotphase in 2025 weitet der ‚Zukunftstag‘ sein Engagement aus und bringt seine Expertise in Kooperation mit dem Hessischen Finanzministerium in die Ausbildung junger Fachkräfte ein“, erklärt die IHK weiter.

Gute Ergebnisse am Schachbrett

Weiterstadt (red). Die erste Mannschaft des Schachclubs Weiterstadt spielte in der Landesklasse Süd zuhause gegen Bickenbach 2 und konnte 5,5:2,5 gewinnen. Prof. Dr. Diaz (Brett 3), Roberto Debortoli (4), Ulf Helfenstein (6) und Kai-Uwe Dohne (7) konnten gewinnen. Thorsten Allmann (2), Michael Scheffler (5) und Dr. Werner Diehl (8) remisierten. Werner Hahn (1) verlor seine Partie.

Die zweite Mannschaft spielte in der Bezirksklasse zuhause gegen Dieburg 3,5:3,5 unentschieden. Jan Ackermann (5) und Helmut Friedrich (6) konnten gewinnen. Manfred Klemens (2), Peter Weber (3) und Wolfgang Lachnit (4) spielten Remis. Rolf Plattner (1) und Armin Kuhr (7) verloren ihrer Partien.

Die dritte Mannschaft spielte in der B-Klasse zuhause gegen Rödermark/Eppertshausen 3 und verlor 1,5:3,5. Susanne Richter (2), Helmut Büchsel (3) und Milan Braun (4) remisierten. Uwe Klemens (1) verlor seine Partie.

Die Jugendeinzelmeisterschaften im Bezirk fanden am 31. Oktober und 1. November in Groß-Zimmern statt. Für den Schachclub Weiterstadt gingen Milan Braun und Luca Liu in der U14 an den Start. Mit 4/5 Punkten konnte Milan Braun die Bezirksmeisterschaft gewinnen und hat sich damit für die Hessenmeisterschaft im nächsten Jahr qualifiziert. Luca Liu belegte mit 3,5/5 einen hervorragenden den dritten Platz.

Spielabend ist jeden Freitag, ab 18.30 Uhr für Schüler und Jugendliche, ab 20 Uhr für die Erwachsenen in den Vereinsräumen im Bürgerzentrum Weiterstadt.

Niederlage gegen Tabellenführer

Braunshardt (red). Gegen den aktuellen Tabellenführer MSG Roßdorf-Reinheim musste die 1. Herrenmannschaft der HSG Weiterstadt/Braunshardt/Worfelden eine deutliche 29:40-Heimniederlage hinnehmen. Dabei zeigte sich, warum die Gäste derzeit an der Spitze der Bezirksoberliga stehen. Während Roßdorf seine Chancen konsequent nutzte, machte sich die HSG mit zu vielen Fehlwürfen und technischen Fehlern das Leben selbst schwer. Zahlreiche Fehlwürfe und technische Fehler kosteten nicht nur eigene Torchancen, sondern ermöglichten dem Tabellenführer immer wieder einfache Tore über das Tempospiel. Nach dem Seitenwechsel konnte die HSG den Rückstand kurz auf sechs Tore verkürzen, am Ende haben die eigenen Fehler aber zu der deutlichen Niederlage geführt, teilt die HSG WBW mit.

Umtausch online in 15 Minuten

Region (jp). Der Landkreis Darmstadt-Dieburg bietet seit dem 1. Oktober den Pflichtumtausch alter Führerscheine auch online an. Der Antrag dauert rund 15 Minuten und kann ohne Bund-ID oder Online-Ausweisfunktion gestellt werden. Benötigt werden der alte Führerschein, ein Ausweisdokument und ein biometrisches Passfoto. Die Gebühr wird direkt online bezahlt. Der neue Führerschein kann nach Terminvereinbarung in Dieburg, Ober-Ramstadt oder Weiterstadt abgeholt werden.

TW
HAUSGERÄTEKUNDENDIENST
Reparatur | Beratung | Verkauf
Repariere Hausgeräte aller Marken
Öffnungszeiten: Mo. - Fr. 9.30 - 12.30 Uhr & 14.30 - 18.00 Uhr
Samstag 9.30 - 12.30 Uhr
Mittwochnachmittag geschlossen
THOMAS WOLF
Wilh.-Leuschner-Str. 85 | 64347 Griesheim
0 61 55 / 66 50 96 | info@hausgeraetetw.de
www.hausgeraetetw.de

VOLLE SICHT
GEISS GMBH
TRENDIGE FENSTER
Ausstellung auf 400 m² in DA-Griesheim
Hol dir Fenster von Geiss:
Für mehr Durchblick mit Ausblick
geissgmbh.de

BAUTROCKNUNG
Fa. Peter Kindermann
Schneppenhäuser Str. 49 · 64331 Weiterstadt
Ihr starker Partner, wenn es um Austrocknungen geht
➔ Austrocknung nach Wasserschaden
➔ Estrich-Dämmschicht-Trocknung
➔ Neu- und Altbau-Trocknung
➔ Leckortung/Infrarot-Thermografie
➔ Sofortmaßnahmen
➔ Schadenanalyse/Feuchtmessungen
24-STUNDEN-SERVICE ☎ 0 61 50 / 5 27 36

www.plegge-medien.de

So sieht Ihre TÜV-Plakette aus?
Zeit für eine neue, aber dieses Mal bei uns!
Auch wir führen die amtliche Haupt- und Abgasuntersuchung durch.
Täglich ohne Termin an unseren Prüfstellen in:
Darmstadt Bensheim
Michelstadt Dietzenbach
Alle Adressen, Infos und Dienstleistungen unter olfsv.de und per Telefon: 06151 39910
ADAC
INGENIEURBÜRO KRAFTFAHRZEUGSACHVERSTÄNDIGE
Dipl.-Ing. H. Olf GmbH
GTÜ VERTRAGSPARTNER

ALBRECHT DÜRER SCHULE
TAG DER OFFENEN TÜR 2026
für die zukünftigen 5. Klassen
KI-GENERIERT
Samstag, 21.11.2026
10:00 Uhr bis 13:00 Uhr
Informationsveranstaltung zu unserer Schule in der Mensa
um 10:15 Uhr & 11:15 Uhr
Albrecht-Dürer-Schule
Gesamtschule mit Oberstufe des Landkreises Darmstadt-Dieburg in Weiterstadt
Klein-Gerauer Weg 23–25
64331 Weiterstadt
www.duerer.schule

European Song-Party

Blue Lights laden zu 70 Jahre Songgeschichte ein



Die Blue Lights präsentieren am 28. November ihre European Song-Party mit Siegertiteln aus den letzten sieben Jahrzehnten. Foto: Blue Lights/Lisa Watzinger

Erzhausen/Weiterstadt (red). Am Samstag, dem 28. November 2026, lädt der Chor Blue Lights aus Erzhausen, in dem auch viele Weiterstädter Stimmen mitsingen, zur großen „European Song-Party“ ins Bürgerhaus Erzhausen ein. Beginn ist um 19 Uhr.

Im Mittelpunkt stehen ausgewählte Siegertitel des bekannten internationalen Gesangswettbewerbs, der seit 1956 Menschen in ganz Europa begeistert. „Die musikalisch‘ Reise beginnt mit ‚Refrain‘“, von Lys Assia, die mit diesem Titel in Lugano in der Schweiz beim ersten Eurovision Song Contest im Jahr 1956 gewonnen hatte. Danach führt die Songauswahl durch sieben Jahrzehnte bis in die Gegenwart.

Dafür hat der Chor viele Titel erst einmal als Chorwerk neu arrangiert, denn die meisten der ursprünglichen Siegertitel wurden von einzelnen Sängerinnen und Sängern interpretiert: „Lisa-Marie Watzinger und Jochen Scior haben den Großteil der ausgewählten Lieder eigens für die Blue Lights neu arrangiert. Aus den ursprünglichen Solotiteln entstanden künstlerisch anspruchsvolle, drei- bis vierstimmige Chorwerke, die den Charakter der Originale bewahren und zugleich ganz neue musikalische Facetten eröffnen“, teilen die Blue Lights mit. Eine zusätzliche Herausforderung für den Chor: „Die Lieder werden in ihren jeweiligen Originalsprachen gesungen.“ So kann es auch sein, dass Finnisch, Russisch, Schwedisch oder Portugiesisch einstudiert werden musste. Neben den Blue Lights stehen auch die Kinder- und Jugendchöre mit eigenen Liedern auf der Bühne und Solisten ergänzen das Programm.

Eine besondere Rolle spielt das Publikum beim Finale. Per Voting-App können die Gäste ihren Lieblingssong des Abends wählen. Der Siegertitel wird anschließend als Zugabe noch einmal präsentiert.

Tag gegen Gewalt an Frauen

Büro für Vielfalt und Teilhabe lädt am 27. November in Stadtbücherei ein

Weiterstadt (red). Anlässlich des internationalen „Tages gegen Gewalt an Frauen“ am 25. November lädt das Büro für Vielfalt und Teilhabe der Stadt Weiterstadt am Freitag, dem 27. November, um 17 Uhr, zu Begegnung und Austausch in die Stadtbücherei Weiterstadt ein. Alle sind herzlich dazu eingeladen. „Kinder sind ebenfalls willkommen und können gerne mitgebracht werden“, teilt die Stadtverwaltung mit.

Die Veranstaltung greift die Aktion „Rote Schuhe“ auf, die an Frauen erinnert, die durch Gewalt ihr Leben verloren haben. Statistische Daten für den Landkreis Darmstadt-Dieburg würden Einblick in das Ausmaß von Gewalt an Frauen vor Ort geben und seien Anlass, auch ihre unterschiedlichen Ausdrucksformen in den Blick zu nehmen. „Zugleich möchten wir Raum für Begegnung, Austausch und gegenseitige Stärkung schaffen. Bei Tee und Gebäck möchten wir gemeinsam der Frage nachgehen wie man Frauen in Weiterstadt unterstützen und der Zusammenhalt gefördert werden kann“, heißt es aus der Stadtverwaltung.

Die Aufmerksamkeit rund um den Aktionstag möchten die Veranstalter:innen auch nutzen, um Spenden für den Verein „Frauen helfen Frauen“ zu sammeln. Der Verein berät und unterstützt Frauen unter anderem bei häuslicher Gewalt und ist Träger der beiden Frauen- und Kinderschutzhäuser im Landkreis Darmstadt Dieburg.

Kontakt: (06150) 4004330, E-Mail Vielfaltsbuero@weiterstadt.de

Alle sind gefragt

Was braucht die Region – Online mitmachen und gestalten

Region (red). „Darmstadt und die Region verändern sich. Was brauchen die Stadt und die Region, um auch in Zukunft lebenswert zu sein?“, fragt der Landkreis Darmstadt-Dieburg. Mit dem „Wachstumsplan 2035“ wollen die Stadt Darmstadt und der Landkreis Darmstadt-Dieburg diese Entwicklung gemeinsam gestalten. Seit Ende Oktober können sich alle Einwohnerinnen und Einwohner von Stadt und Landkreis an einer Online-Befragung beteiligen. Auf einer Karte können sie einzeichnen, wie sie ihre Region definieren und welche Orte ihnen wichtig sind. Ergänzend wird gefragt, was die Region heute für sie besonders lebenswert macht und worauf es ankommt, damit Wachstum gelingen kann. Die Befragung läuft bis zum 26. November.

www.wachstumsplandarmstadt.mitmachen.app.

Auf dem Neckar nach Neckarsteinach

Mitglieder der Senioren Union Weiterstadt besuchten die Vierburgenstadt



***Weiterstadt** (red). Am Mittwoch, dem 16. September, fuhren 38 Mitglieder und Freunde der Senioren Union Weiterstadt zur Halbtagesfahrt nach Neckarsteinach im Landkreis Bergstraße. „Zunächst ging es nach Heidelberg und von dort aus weiter mit dem Schiff, der ‚Weißen Flotte‘, auf dem Neckar nach Neckarsteinach“, berichtet Josef Hasenauer, Vorsitzender der Senioren Union Weiterstadt. Auf der rechten Seite des Schiffes zog zunächst die Altstadt von Heidelberg mit der weltbekannten Schlossruine vorbei. Auf der linken Seite konnte man den circa zwei Kilometer langen Panoramaweg am sonnigen Südhang des Heiligenbergs, den sogenannten Philosophenweg, mit seinen sehenswerten Villen vorbeiziehen sehen. „Beeindruckend war auch die Fahrt durch zwei Schleusen und die Natur rechts und links mit den grünen Wäldern“, ergänzt Edgar Pohl, der die Reise organisierte. Im Anschluss konnte sich die Reisegruppe die Innenstadt der Vierburgenstadt Neckarsteinach in Ruhe bei einem Rundgang ansehen. „Übrigens befindet sich der südlichste Punkt Hessens hier im Stadtgebiet von Neckarsteinach“, erläutert Hasenauer. Nach dem Schlendern durch die Gassen mit ihren alten und schön restaurierten Häusern und Kirchen stand eine Einkehr im Eiscafé auf dem Ausflugsprogramm. Auf der Rückfahrt kehrten die Senioren noch zum Abendessen im „Kaiserwirt“ in Heppenheim-Oberlaudenbach ein. „Es war wieder eine sehr schöne und interessante Fahrt bei bestem Wetter“, so Pohl abschließend. Foto: Senioren Union Weiterstadt*



Zeitungsnummer: ZK2646

Buchungs- und Info-Hotline: **06027 409721** Mo - Fr 09.00 - 17.00 Uhr, Sa 10.00 - 13.00 Uhr

www.stewa.de oder buchbar in Ihrem Reisebüro vor Ort

STEWA Touristik

Die größte Bistrobus-Flotte Deutschlands mit 5 Sterne^{sup} STEWA-Bistro-Bus de luxe





LEISTUNGEN & TERMINE

Comer See
Mediterranes Flair genießen

- Reise im 5 Sterne STEWA-Bistro-Bus inkl. Begrüßungsfrühstück PREMIUM
- 4x ÜN/HP im ****Hotel NH Lecco Pontevecchio (Frühstücksbuffet, 3-Gang-Abendmenü oder -buffet mit kleiner Salatauswahl und 1/4 l Hauswein, 1/2 l Wasser, einen Kaffee)
- Reiseleitung am 3. Tag
- Stadtführung Como (ca. 2 Std.)
- Schifffahrt Bellano - Varenna - Bellagio - Lecco
- Eintritt Villa Monastero in Varenna
- Rundgang Bellagio
- Kurtaxe

Aufpreis pro Person, bitte gleich mitbuchen:

DZ-Superior mit Seeblick	€ 85,-
DZ-Superior mit Seeblick und Balkon	€ 110,-
Ausflug Iseosee mit Reiseleitung, Schifffahrt zur Monte Isola und zurück und Freizeit in Peschiera Maraglio und Iseo*	€ 65,-
Mo. 08.03.27 - Fr. 12.03.27	**ab € 1099,- p.P.**
So. 21.03.27 - Do. 25.03.27	**ab € 1099,- p.P.**
So. 11.04.27 - Do. 15.04.27	**ab € 1159,- p.P.**
Mi. 16.06.27 - So. 20.06.27	**ab € 1159,- p.P.**
Do. 16.09.27 - Mo. 20.09.27	**ab € 1159,- p.P.**
EZ = DZ zur Alleinbenutzung	EZZ ab € 170,-

Weitere Eintrittsgelder nicht im Preis enthalten. Tausch der Ausflugstage vorbehalten. *Mindestteilnehmer: 20 Personen





LEISTUNGEN & TERMINE

Sylt - Friesischer Inselurlaub im Hotel TUI BLUE
Hörnum - Morsum - Westerland - Keitum - List

- Reise im 5 Sterne$^{sup.}$ STEWA-Bistro-Bus de luxe inkl. Begrüßungsfrühstück PREMIUM
- 5/7x ÜN/HP in der ****TUI BLUE SYLT Apartmentanlage in Rantum (Frühstücks- und Abendbuffet), freie Nutzung BLUE Spa
- Fahrt mit dem Autozug Niebüll - Westerland - Niebüll
- Reiseleitung am 2. und 3. Tag
- Rundgang Hörnum und Westerland
- Inselrundfahrt mit Morsum, Keitum und List
- 2 Freizeittage

Aufpreis pro Person, bitte gleich mitbuchen:

Apartments Classic Typ 1 zur Wattseite	
DZ	€ 100,- / € 140,- (06.06.27)
DZA (14.03. / 02.05. / 06.06. / 10.10.27)	€ 450,- / € 520,- / € 900,- / € 630,-
So. 14.03.27 - Fr. 19.03.27	**ab € 1119,- p.P.**
So. 02.05.27 - Fr. 07.05.27	**ab € 1229,- p.P.**
So. 06.06.27 - So. 13.06.27	**ab € 1789,- p.P.**
So. 10.10.27 - Fr. 15.10.27	**ab € 1329,- p.P.**
EZ = DZ/Apartment zur Alleinbenutzung	EZZ ab € 260,-

Weitere Eintrittsgelder nicht im Preis enthalten. Kurtaxe € 2,05 bis € 4,10 p.P./Nacht zahlbar vor Ort (saisonabhängig)





LEISTUNGEN & TERMINE

Pure Frühlingsfreude in Holland zur Tulpenblüte mit nickoSPIRIT
Köln - Gorinchem - Rotterdam - Enkhuizen - Amsterdam - Nimwegen - Köln

- Hin- und Rücktransfer bis/ab Köln
- Kreuzfahrt in der gebuchten Kategorie (7x ÜN)
- **Vollpension** an Bord **(siehe www.stewa.de)**
- Exquisites, mehrgängiges Gala-Dinner inspired by Johann Lafer
- festliches Abschieds-Dinner im Rahmen der Vollpension
- Begrüßungs- und Abschiedsempfang mit dem Kapitän
- Speisen in drei Restaurants ohne Aufpreis, Reservierungen nur im Mario's Grill
- nicko cruises Kreuzfahrtleitung und örtliche, deutschsprachige Reiseleitung
- komfortables Sennheiser Audio-System bei allen von nicko cruises durchgeführten Ausflügen
- Nutzung des Wellnessbereichs mit Fitnessraum, Sauna und Ruhebereich
- Unterhaltungsprogramm an Bord
- Kofferservice zwischen Anlegestelle und Kabine bei Ein- und Ausschiffung
- alle Hafengebühren

Aufpreis pro Person, bitte gleich mitbuchen:

Stadtrundfahrt/-gang Rotterdam, Stadtrundfahrt Amsterdam mit Grachtenrundfahrt, geführter Rundgang Gorinchem, Stadtrundgang Nimwegen	€ 155,-
Ausflug Keukenhof, im Voraus buchbar bis 4 Wochen vor Reisebeginn	€ 89,-
Getränkepaket in der Zeit von 09.00-24.00 Uhr (siehe www.stewa.de)	€ 231,-
So. 11.04.27 - So. 18.04.27	**ab € 1349,- p.P.**
So. 25.04.27 - So. 02.05.27	**ab € 1449,- p.P.**

Bei dieser Schiffsreise kann es bedingt durch Niedrig- oder Hochwasser und einer dadurch bedingten (Teil-) Nichtschiffbarkeit unter Umständen zu unvermeidbaren Programmänderungen, wie z.B. zu erforderlich werdenden anderweitigen Beförderungen auf Teilstrecken, Schiffswechsel und/oder einer erforderlich werdenden teilweisen anderweitigen Unterbringung kommen. STEWA Touristik wird die Reisekunden hierüber jeweils frühestmöglich unterrichten. Durchführung der Reise in Zusammenarbeit mit nicko cruises Schiffsreisen GmbH, Mittlerer Pfad 2, 70499 Stuttgart. *Gültig bei Buchung bis 30.11.2026, vorbehaltlich Verfügbarkeit.



LEISTUNGEN & TERMINE

Premiumreise - Südlicher Gardasee
Salò - Gardone Riviera - Lazise - Borghetto - Verona

- Reise im 5 Sterne$^{sup.}$ STEWA-Bistro-Bus de luxe inkl. Begrüßungsfrühstück PREMIUM
- 5/6x ÜN/HP im ****Park Hotel Casimiro Village in San Felice del Benaco (Frühstücksbuffet, 4/5x 4-Gang-Abendwahlmenü mit Vorspeisen-, Salat- und Dessertbuffet, 1x typisches Abendessen der Region, täglich 1/2l Wasser und 1/4 l Wein) ODER im ****Hotel Salò Du Parc in Salò (Frühstücksbuffet, 4-Gang-Abendbuffet)
- Reiseleitung an allen Ausflugstagen
- Ausflug Salò und Gardone Riviera inkl. Eintritt Botanischer Garten von André Heller
- Schifffahrt im Privatboot Portese/Salò - Lazise - Portese/Salò
- Stadtrundgang Lazise
- Ausflug Borghetto ODER Besuch der TULIPANOMANIA im Sigurtà Park (inkl. Eintritt, Termine 31.03. & 05.04.2027)
- Stadtführung Desenzano
- Mittagessen bei einer Tortelli-Meisterin mit gefüllten Tortelli, Antipasti, Käse und Dessert (inkl. Espresso, Wein, Wasser und Grappa)
- Ausflug Verona mit Olivenölprobe inkl. kleinem Imbiss, Wein und Wasser
- Besuch des WEINFESTS IN BARDOLINO inkl. Schifffahrt Salò - Bardolino - Salò (Termin 28.09.2027)
- Ortstaxe

Aufpreis pro Person, bitte gleich mitbuchen:

Hotel Salò du Parc (6 / 7 Tage)	
DZ Deluxe	€ 85,- / € 100,-
DZ Deluxe z. Alleinbenutzung	€ 495,- / € 595,-
DZ Panorama-Deluxe	€ 155,- / € 190,-
DZ Panorama-Suite	€ 345,- / € 415,-
Park Hotel Casimiro Village	
DZ / DZA Superior mit seitlichem oder direktem Seeblick	€ 120,- / € 460,-
DZ / DZA Deluxe mit seitlichem oder direktem Seeblick (nur Termin 26.04.27)	€ 165,- / € 555,-
Mi. 31.03.27 - Di. 06.04.27	**ab € 1279,- p.P.**
Mo. 05.04.27 - So. 11.04.27	**ab € 1359,- p.P.**
Mo. 26.04.27 - So. 02.05.27*	**ab € 1269,- p.P.**
Mo. 03.05.27 - Sa. 08.05.27**	**ab € 1319,- p.P.**
EZ = DZ zur Alleinbenutzung	EZZ ab € 160,-
weitere Termine siehe www.stewa.de	

Weitere Eintrittsgelder nicht im Preis enthalten. Der Besuch der Casa di Giulietta in Verona ist nur mit einer vorherigen Online-Reservierung möglich (ca. € 12,-). Tausch der Ausflugstage möglich. *Maifeiertag. **Christi Himmelfahrt.



FLUGREISEN IM FRÜHJAHR 2027

Reisedatum	Tage		Preis p.P. ab	Internet-Code
Di 19.01.27	8	**Madeira** ****Hotel RIU Madeira	€ 1129,-	A27AHMA
Sa 13.02.27	8	**Madeira** Insel der Blumen und spektakulären Landschaften	€ 1799,-	A27AHMA3
So 28.02.27 So 07.03.27	5	**Venedig** ****sup Hotel NH COLLECTION Venezia Murano Villa auf der Insel Murano	€ 1099,-	A27AHVE
Fr 05.03.27 Sa 19.06.27	5	**Lissabon** ****Hotel Marquês de Pombal	€ 1189,-	A27AHLI
Do 11.03.27 Di 16.03.27 und weitere	6/8	**Golf von Neapel & Amalfiküste** Pompeji - Neapel - Vesuv - Amalfiküste - Sorrent	€ 1089,-	A27AHGN
Di 16.03.27	10	**Andalusien-Rundreise** Sevilla - Córdoba - Granada - Málaga - Costa del Sol - Ronda - Costa de la Luz - Vejer de la Frontera - Cádiz - Jerez de la Frontera	€ 2329,-	A27AHAN
Di 16.03.27	5	**Barcelona Intensiv** Zentrales ****Hotel Balmoral	€ 1169,-	A27AHBA1
So 04.04.27 So 11.04.27 und weitere	8	**Siziliens Highlights** Catania - Ätna - Taormina - Syrakus - Palermo - Alcantara-Tal - Messina	€ 1329,-	A27AHSI
Do 08.04.27	8	**Teneriffa** Tropengarten am Fuße des Teide	€ 1399,-	A27AHTF
So 11.04.27	8	**Azoren** Naturphänomen Insel São Miguel	€ 2129,-	A27AHAZ
Do 15.04.27 Fr 07.05.27	8	**Kroatien - Makarska Riviera** 5 STERNE BLUESUN Hotel Jadran in Tučepi	€ 1199,-	A27AHKR2

weitere Flugreisen finden Sie unter www.stewa.de

Mindestteilnehmerzahl: 20 Personen, STEWA-Absagefrist für Reisen bis 6 / ab 7 Tage: 14/20 Tage vor Abreise.

Die Übersicht zu den Zustiegsmöglichkeiten im gesamten Rhein-Main-Kinzig-Gebiet finden Sie unter www.stewa.de/reiseservice.
Unsere Reisebedingungen/Allgemeinen Geschäftsbedingungen (AGB) für STEWA Reiseverträge finden Sie unter www. stewa.de/agb.
STEWA Touristik GmbH, Lindigstraße 2, 63801 Kleinostheim, Tel.: 06027 409721, info@stewa.de

Kleinanzeigen

AUTO-BARANKAUF
Suchen jeden PKW, Busse, Geländewagen, LKW, Traktoren, Bagger, Wohnmobile, Wohnwagen.
Zustand egal. Bitte alles anbieten, zahle Höchstpreise, bar + fair, jederzeit erreichbar, 24 Std./Sa./So.
Autohof Riedstadt
06158/7488215 oder 0174/6004673

KFZ-ANKAUF
PKW, Busse, Geländewagen, Wohnmobile und Unfallfahrzeuge, Motorschaden, viele km, mit Mängel oder ohne TüV. Zum Höchstpreis BAR und sofort. Jederzeit erreichbar, 24 Std. / Sa./So.
0173/3087449
06158/6086988

Kaufe jedes Fahrzeug
PKW, Geländewagen, Busse, Wohnmobil, Wohnwagen, LKW, Traktoren, Bagger
Alle Marken & Modelle. Egal ob mit Unfall- oder Motorschaden sowie weiteren Mängeln.
Zahle Höchstpreise, bar und sofort!
Jederzeit erreichbar, auch Sa./So.
Bitte alles anbieten
06258/5089921 0151/71872306

VERSCHENKEN SIE IHR AUTO NICHT!
Zahle Höchstpreise, KFZ aller Art, jederzeit!
Autopark Gernsheim · 0 62 58 / 37 73
Robert-Bunsen-Str. 5a · 0174/2 02 77 29

Kaufe Wohnmobile, Wohnwagen
Zustand egal, alles anbieten, zahle bar.
Auch mit Mängeln und Schäden.

0177 - 310 53 03
06158 - 74 88 214


Kaufe Boote, Yacht, JETSKI
Wir kaufen Motorboote, Yacht, Sportboote & Klassiker Wasserskiboot oder Ähnliche Motorboote, aller Größen
Bitte Alles Anbieten
0173 3087449
06158 6086991

Wohnwagen & Wohnmobile ANKAUF
- Egal ob Unfall, reperaturbedürftig oder mit anderen Schäden
- Faire Preise und bundesweite Abholung
- Zustand egal, bitte alles anbieten. Zahle Bar und Fair
- Zuverlässig - Diskret - Transparent


06258-5089921 0174-1870081

Wir kaufen Motorräder
Alle Marken, Alle Modelle

Auch Mit Mängel, Unfall Oder Standschaden
Zahle Höchstpreis!!
0173 3087449 06158 6086988

Ihr Altgold ist Geld wert!
Barankauf bei Ihrem Fachmann
Uhrmacher & Juwelier · Goldschmiedearbeiten
welz
Eberstädter Straße 31
Pfungstadt · Tel. 06157/3615
www.welz.info

KFZ-Markt

KAUFE ALLE PKW, BUSSE
Geländewagen, Wohnmobile, LKW, Oldtimer, Transporter, Firmenfahrzeuge, alle Modelle, Benzin oder Diesel, BJ 1950 bis 2022, auch mit Mängel, Unfall- oder Motorschäden, viele KM, auch ohne TÜV, alles anbieten, zahle bar und fair, jederzeit erreichbar, auch Sa. und So.
06158/6086991 oder 0173/ 308 74 49

ANKAUF ALLER FAHRZEUGE AUTOPARK GERNSHEIM
Pkw, Busse, Geländewagen, LKW, Wohnmobile * Unfall-, Motor- oder Getriebeschaden Seriöse Abwicklung * Sofortige Abmeldung
Tel. 0 62 58 / 37 73, Handy 0174 / 202 77 29
Jederzeit erreichbar!
Robert-Bunsen-Str. 5a, 64579 Gernsheim



ANKAUF von
Traktoren/Baumaschinen/ Stapler/Motorsägen/ Bagger/Anhänger
Bitte alles anbieten
06258-5089921
0174-1870081

Kaufe alle Nutzfahrzeuge, Transporter, Busse, Geländew., Firmen-PKW, Wohnmobil, Wohnwagen, auch mit Mängel oder Unfall, bitte alles anbieten ☎ 0173/3087449 o. 06158/6086988

KAUFE AUTOREIFEN
mit oder ohne Felgen, alle Modelle, gebraucht oder neu, alle Zustände, zahle fairen Preis.
0152/18 73 81 52

Kaufe Motorräder alle Marken, alle Modelle, Quad, UTV, Chopper, Enduro, Beiwagen, E-Roller oder E-Bikes, Auch mit Mängeln oder Unfall, Bitte alles anbieten, zahle bar ☎ 06158/6086991 o. 0173/3087449

Wir kaufen Wohnmobile & Wohnwagen
Alle Marke Alle Modelle Bj1980 bis 2025
Auch Mit Mängel oder Wasserschaden

Bis ZU 200 € Bonus bei erfolgreichem Verkauf
0173 3087449
06158 6086988
Sofort Bargeld! oder Überweisung

Pfungstadt: Continental Sommerreifen, Eco Contact 6 235/55 R 18104 V XL, nur 5500 km gefahren. Tel.: 0615/2130 VHB 380,- €

KFZ ANKAUF
PKW, Busse, Geländewagen, Wohnmobil, Wohnwagen
Zustand egal, Auch mit Mängeln oder Unfall
Bitte Alles Anbieten
Zahle Höchstpreise
06158 6086988
0173 3087449

KFZ ANKAUF im RIED
PKW, Geländewagen, Busse, Wohnmobil, Wohnwagen, LKW, Traktoren, Bagger
Alle Marken & Modelle. Egal ob mit Unfall- oder Motorschaden sowie weiteren Mängeln.
Zahle Höchstpreise, bar und sofort!
Jederzeit erreichbar, auch Sa./So.
WhatsApp möglich
Bitte alles anbieten
06158-1886588
0174-1870081
Bei vorzeigen dieser Anzeige und eines KFZ Verkaufs an uns erhalten Sie 50€ in Bar.

KFZ ANKAUF! Barzahlung sofort! PKW, Busse, Geländewagen, Wohnmobile, Wohnwagen, Motorräder, Roller & Quads, auch mit Defekten, Zustand, Baujahr & KM-Stand egal, Bitte alles anbieten ☎ 0179-2067164

PKW • BUSSE • GELÄNDEWAGEN
TRAKTOREN • BAUMASCHINEN
ANKAUF AUCH MIT MÄNGELN UND BESCHÄDIGUNGEN
KFZ-ANKAUF
- Baujahr & Kilometer egal
- In jedem Zustand
- Barzahlung & faire Preise

Telefon / 0177 3105303
06158 7488215

ANKAUF IN JEDEM ZUSTAND – BARZAHLUNG & ABHOLUNG SOFORT!

KFZ-ANKAUF
BARZAHLUNG SOFORT!
Pkw, Busse, Geländewagen, Wohnmobile, Wohnwagen, Motorräder, Roller & Quads – auch mit Defekten!
Zustand, Baujahr & Kilometerstand egal. Bitte alles anbieten!
0179 206 7164

KFZ-ANKAUF
Wohnmobil & Wohnwagen Ankauf – Barzahlung & faire Preise!
Ankauf von:
- Wohnmobilen · Wohnwagen · Campingwagen
- Busse · Camper
- Auch mit Mängeln, Unfallschäden oder Defekten – Ankauf trotzdem möglich!
- Kilometerstand & Baujahr egal – wir zahlen fair & zuverlässig!

Telefon / Whatsapp: 0177 3105303
06158 7488215
Ankauf auch mit Mängeln oder Unfallschäden – Wir zahlen fair & sofort

Ankauf auch mit Mängeln oder Unfallschäden – Wir zahlen fair & sofort!

Kostenlose Autoverwertung von Schrottautos, Wohnmobile, Wohnwagen inklusive Abholung. Jederzeit erreichbar. Infos unter ☎ 0179-2067164

Suche Traktor 40 bis 200 PS, Pflug Lemken/Kverneland, 3-Seiten-Kipper, Kreiselegge, LKW, Moped. ☎ 0176 50162707

Suche Baumaschinen, Traktoren, Bagger und Anhänger aller Art, bitte alles anbieten, zahle bar und Höchstpreise ☎ 0174/6004673

SUCHE DRINGEND
Alle Fahrzeuge,
PKW, Busse, Wohnmobil, Wohnwagen, Traktoren, Bagger, Motorräder, Quads. Bitte alles anbieten, Bj., KM, Zustand egal, sofort bar, jederzeit erreichbar.
0 61 58 / 9 41 80 04
oder 01 73 / 3 08 74 49

Wir kaufen Wohnmobile + Wohnwagen ☎ 03944/36160 www.wm-aw.de (Fa.)

An- und Verkäufe

Auflösung / Restbestände-Verkauf einer Baufirma: Hochdruckreiniger, Kompressor, Bohrmaschinen, Werkzeuge uvm. Vorbeikommen und anschauen - am Samstag, den 21. November von 13 - 18 Uhr in Goddelau, Hessenring 14

Ankauf von:
Edelmetallen, Gold, Silber, Zinn, Puppen, Porzellan, Pelzen, Antiquitäten, Teppichen, Bildern und Modelleisenbahnen
Außerdem Nachlassauflösungen und Entrümpelungen
- seriös, zuverlässig und diskret –
Hausbesuche bis 100 km kostenlos und unverbindlich
Tel. 06142-4774336 oder 0177-3964003

Sammler kauft freie Waffen (kurz o. lang), Militaria aller Art! Alles anbieten! Zahle Bestpreis! ☎ 0151/47593225

Schallplatten gesucht: Heavy Metal, Hardrock, Indie, Gothic, Punk, HipHop, Reggae, Beat, Psych, Blues, Jazz, Funk, Audiophile, Soundtr., Rock/Pop allgem... ☎ 0151 15242646

Frau Bach kauft an: Pelze, Nerze aller Art, Vorwerk Staubsauger, Leder- und Lammfelljacken, Silber, Silberbesteck, Alt- u. Bruchgold, Zahngold, Gold- und Modeschmuck, Uhren, Münzen, Musikinstrumente, Modelleisenbahn, Kleidung, Golf- und Tennisschläger, Schreib- und Nähmaschinen, Bilder, Porzellan, Bleikristall, Zinn, Teppiche, Brücken, Krüge, Bernstein, Leder- und Krokotaschen, Antiquitäten, Messing, Gardinen, Möbel, Schallplatten, Orden, Ferngläser, Puppen, Briefmarken, Kompl. Nachlässe aus Haushaltsauflösungen. Kostenlose Beratung u. Wertschätzung. Zahle bar vor Ort. Täglich: 7.30 - 21 Uhr, auch am Wochenende. ☎ 069-59772692

Griesheim: Verkaufe Tinbot Elektro-Roller, 3 Räder, Farbe schwarz, ca. 5 Jahre alt, gut erhalten. Preis VHB ✉ Zuschriften an den Verlag unter Z001/10853

Kaufe und zahle gut, Zinngeschirr, Bilder, Porzellan, Musikinstrumente, Besteck uvm... ☎ 0162/9602695

Thomas sucht Pelze, Zinn, Silber, Korallen, Teppiche, Möbel, Flohmarktsachen, Modeschmuck, Münzen, def. Uhren, Militär. Zahle bar und fair. 06181/3023478

Udo's
FAHRRADLADEN
Neue und gebrauchte Markenräder
Elektroräder seit 1995
Neue und gebrauchte Markenräder
seit 1983
E-Bikes, Erwachsenendreiräder, Beratung und Probefahrt
REPARATUREN
Öffnungszeiten: Mo. - Fr. 15.30 - 18.30 Uhr
Sa. 10.00 - 14.00 Uhr
64319 Pfungstadt · Hillebergstr. 44
Telefon: 0 61 57 / 71 35
www.udos-fahrradladen.de

1 A Sammler Rico kauft
Trödel, Pelze, Teppiche, Bierkrüge, Zinn, Bestecke, Puppen, Figuren, Porzellan, Kristall, Korallen, Modeschmuck, Silber, Alt-Gold, Bernstein, Gold-Schmuck, Zahn-Gold, Münzen aller Art, Militaria, Orden, Ferngläser, Antiquitäten, Näh- u. Schreibmaschinen, Tischdecken, Blechspielzeug, Trachten, Eisenbahn, Abend-Garderobe, Musikinstrumente u.v.m (auch defekt)
Haushaltsauflösungen/Nachlässe
Komme gerne unverbindlich vorbei. Tel. 06181/3064677

Gas-Brennwertkessel Viessmann Vitocrossal 300 13A 13kW mit WW-Speicher (250 Liter) und Zubehör (Umwälzpumpe Wilo Yonos Para, Kondenswasserpumpe und Anschlussmaterial). Alter 6 Jahre, sehr guter Zustand, vom Sanitärfachbetrieb gepflegt. Wegen energetischer Sanierung ausgebaut. Abholung in Darmstadt-Eberstadt. VHB 1.100 €. ☎ 06151 596243

Info! 1 A Sammler kauft an: Pelze aller Art, Briefmarken, Teppiche, Bierkrüge, Zinn, Bestecke, Puppen, Figuren, Porzellan, Kristall, Schallplatten, Modeschmuck, Silber, Alt-Gold, Bernstein, Gold-Schmuck, Zahn-Gold, Münzen aller Art, Militaria aller Art, Ferngläser, Antiquitäten, Meisner/ Herend, Tafelsilber, Spirituosen, Cognac, Jagdnachlass, Spielekonsolen, Tischdecken, Blechspielzeug, Trachten, Eisenbahn, Musikinstrumente, Abend-Garderobe, Uhren aller Art u.v.m (auch defekt), Sammelkarten, Werkzeuge, Perücken, LEGO, Modelautos, Postkarten, Golfschläger, Holzfiguren, Rennräder, Lammfell. Alles anbieten – Wertschätzung, diskrete Abwicklung. Haushaltsauflösungen / Entrümpelung / Nachlässe. Zahle Höchstpreise. Christian - Tel. 06106 / 277 2 112

Kaufe Trödelware,
Haushaltsauflösungen, Nähmaschinen, Schreibmaschinen, Münzen, Uhren Zahngold, Schmuck aller Art, Porzellan, Silberbesteck, Musikinstrumente, Briefmarken, Elektrogeräte, Puppen uvm.
Telefon 01788537374
Nanosch Kierpacz
26_45m


Märklin-Eisenbahnen, Roco, Trix etc. auch defekt zu kaufen gesucht.
Tel. 0178/5642634

Achtung! Frau Miller kauft Mäntel, Bekleidung, Trachten jegl. Art, Schreib-/ Nähmaschinen, Geweihe, Bücher, Figuren, Puppen, Porzellan, Bilder, Schallplatten, Handtaschen, Zinn, Uhren, Bestecke, M-Schmuck, uvm. ☎ 0621 / 16650046


Verkaufe Paidi Babybett Benne Eiche + Händlergarantie, Farbe Eiche/Kieselgrau, Maße: Breite 144,6 cm, Höhe 85,2 cm, Tiefe 76,6 cm, Liegefläche 70x140 cm, Fußhöhe 11,5 cm, Lattenrost, Neupreis € 369,- Verkaufspreis € 165 VB, Tel. 0176 - 21751218

Suche Traktoren und Landmaschinen, 3-Seiten-Kipper, Pflug, Kreiselegge, Sämaschine, Fräse, Mulcher, Grubber, Bagger, Radlader, Lkw, Moped, Bus Pritsche, aller Art. ☎ 015679/565044

Alles echt SCHAF
Schaffelle & mehr
Das Beste für Ihre Gesundheit: Wärme aus echtem Fell & echter Wolle!
Öffnungszeiten: Di. - Fr. 10 - 13, 14 - 18, Sa. 10 – 13, Mo. geschlossen.
Darmstädter Str. 1 | 64673 Zwingenberg
t: 06151 500 86 32 | m: 0177 561 83 32
skp@alles-echt-schaf.de
www.alles-echt-schaf.de

Bauen

1A Handwerker sucht Aufträge! Mauern, Dämmung, Rigips, Trockenbau, Sanierung. Übernehme alle Arbeiten ☎ 0174/6004673

M.S. Holz- und Bautenschutz Isolierungen, Abdichtungen und Verkleidungen, Einbau von genormten Teilen und Fenster u. Carportmontage, erledigt schnell u. zuverlässig zu Pauschlapreisen, Beratung gratis, keine Anfahrtskosten, ☎ 0171/ 3192500 oder milan.sljivic@t-online.de

Dienstleistungen

Dachdecker arbeiten aller Art Dacheindeckung, Garage sanieren, Trapezblechmontage, Dachrinenaustausch, Gartenhaus, Terrasse, Dachdämmung, Dachreinigen, Asbestdach sanieren, Flachdachsanierung, Stahlscheunendach, Angebot 30% Rabatt, ☎ 0152/11536961

Haushaltsauflösungen, Umzüge, Entrümpelungen, Kleintransporte, Renovierungen - Angebot kostenlos. ☎ 06150/590216 Mobil 0171/3146823

Wir übernehmen preiswert und schnell alle **Pflasterarbeiten und Drahtzaunmontagen** rund um Haus und Hof!
Janine Bau, Büttelborn
Tel. 0 61 52 / 806 39 91
oder 0157 / 88 91 51 29

Senior-Handwerker hilft bei Arbeiten rund ums und im Haus (z.B. Türe klemmt, Schrank Ab-/ Aufbau, Wasserhahn tropft etc.). ☎ 06251/550977, ich rufe zurück.

Haushaltsauflösungen

1a Haushaltsauflösung und Entrümpelung. Zum fairen Angebot. ☎ 0174/6004673

Hole Schrott und Metalle aller Art, auch Haushaltsauflösung, kleinere Demontagen ☎ 06157/990699 o. 0171/5330705

Profi Haushaltsauflösung, Entrümpelungen, Entkernung vom Keller bis zum Dach auch Renovierungen ☎ 0152/06080704 Pfungstadt

Zuverlässige Reinigung & Haushaltsauflösungen. Wir bieten Reinigungsdienste sowie schnelle und diskrete Haushaltsauflösungen. Faire Preise, kurzfristige Termine möglich. ☎ 0152/18738152

Garten

1A-Gartenarbeit - Ihr Garten wächst über Ihren Kopf? Wir übernehmen ihre Gartenarbeiten. Bäume fällen, Hecken schneiden, Abbruch u. Demontage uvm. zu fairen Preisen. ☎ 0174/6004673

Baumfällung und Baumschnitt: Baum/Ziergehölz- und Heckenschnitt, Kronenrückschnitt, Obstbaumschnitt, Sicherheitsfällung, Flächenrodung. Mit Abfuhr günstig vom Fachmann. ☎ 06255/718

HILFE IM GARTEN GESUCHT?
Wir übernehmen Rasenmähen, Hecken schneiden und weitere Gartenarbeiten sowie Abbruch und Demontage.
0152/18738152

Schaffrin GalaBau schafft Werte die wachsen! Gartengestaltung, Gartenpflege, Gehölzschnitt, Rollrasen, Beregnung, Pflaster, u.v.m. Meisterbetrieb ☎ 06158/915451

Bekanntschaften

Weltenbummler, 70, dt. mit Hund, Herz, Haus, sucht jüngere belastbare Sie - bis 55, weltweit. ☎ 0151-53 46 44 03 LDK

Welches weibliche Wesen (70+ mobil) möchte mit mir männl. den Lebensabend verbringen? Ich bin sehr alleine und wünsche mir zu Weihnachten und später nette Gesellschaft. Ruf mich an unter ☎ 0155/61777560

Erfolgreiche, fitte, lebensfrohe Frau sucht erfolgreichen, starken, ehrlichen, gutmütigen Mann, 40-60 Jahre. ✉ Z H1/40662185

Gesundheitsbewusster Single Mann, 189 cm, schlank, sucht eine nette Frau (40+) für gemeinsame Unternehmungen. ☎ 01622/399419 Roland

Antonio, 48/188/85, suche Damen (Paare) ab 55 J. welche immer noch auf Zärtlichkeit stehen. Diskretion und Sauberkeit sind selbstverständlich. ☎ 0151/51700439

Baugrundstück	griech. Schicksalsgöttinnen	roter Farbstoff		Glaslichtbild (Kw.)		französischer Artikel	eine Geliebte des Zeus		subarktisches Herdentier		persönliches Fürwort	Anfängerin	Volksvertretungen	
									Naturfarbstoff					
Vorname Räikkönens		Vorname des Autors Proust †		Ewigkeit in der griech. Antike					große europ. Wasserstraße					
				R	■	B	■	L	■	A	■	■	Tierbehausung		nicht jetzt, nachher	
				E	L	O	G	E	■	M	A	S	T	K	O	R	B	
				A	N	O	R	A	K	■	T	R	U	E	M	M	E	R
				■	T	■	■	■	■	■	■	■	■	■	I	H	O	
altes Apothekergewicht			germanischer Gott (blind)	■	E	I	S	■	■	■	■	■	■	■	■	■	K	
				■	N	T	E	■	■	■	■	■	S	A	G	A	niederl. Stadt (Den ...)	Brandrückstand
				■	M	A	L	■	■	■	■	■	■	R	A	T		
				H	A	L	L	■	■	■	■	■	■	E	R	■		
englisches Längenmaß	feierliches Gelübde			■	R	I	■	■	A	■	B	■	G	■	L	A	R	
				S	K	A	L	■	Z	W	O	■	A	N	L	A	G	E	stehendes Gewässer	
				■	T	■	I	S	O	■	E	R	G	O	■	T	E	E		
				Fußballmannschaft		nicht gebraucht		helles englisches Bier			deutsches Adelsprädikat			ägyptischer Sonnengott
brasilianischer Fußballstar		leichte Beule						Arbeitsgerät im Büro						
ein Tongeschlecht				vermodern							Arno-Zufluss (Italien)			

Auflösung KW 45

	4	7		1	5			
	3	5	9					
6			3	2				
1		2	5			9	3	
	5			4			8	
	6	4			8	1		7
				8	2			3
					3	4	7	
			4	5		2	9	

Sudoku-Spielregeln

- Füllen Sie das Raster mit den Zahlen von 1 bis 9
- In jeder Zeile und in jeder Spalte darf jede Zahl nur einmal vorkommen
- Zudem kommt in jedem 3x3-Feld jede Zahl nur einmal vor

8	7	4	9	5	3	2	1	6
6	2	5	8	7	1	3	9	4
9	3	1	2	6	4	7	5	8
4	6	9	3	8	7	5	2	1
3	1	7	5	2	6	8	4	9
2	5	8	4	1	9	6	3	7
5	4	2	6	9	8	1	7	3
7	9	6	1	3	5	4	8	2
1	8	3	7	4	2	9	6	5

Bekanntschaften

Dagmar, 68 J., mit schlanker Figur, vollkommen ungebunden. Ich koche u. backe mit viel Liebe, bin eine sorgfältige Hausfrau, doch als Witwe schon seit einiger Zeit allein. Hohe Ansprüche habe ich nicht. Auch wenn Sie älter sind, hoffe ich auf Ihren Anruf üb. PV, dann müssen wir nicht länger einsam sein. **Tel. 0176-57889239**

MEIN GEBURTSTAG WAR WUNDERSCHÖN NUR EINER HAT GEFEHLT!
BRUNHILDE, gerade 80 Jahre jung geworden, verwitwet, schlank, mittelblond, modebewusst und immer schick gekleidet. Zu meinem Geburtstag waren viele liebe Freunde und Bekannte da, vertraute Gesichter, die mich schon seit Jahrzehnten begleiten. Wir haben gelacht, erzählt und auf alte Zeiten angestoßen. **Es war ein wunderschöner Tag!** Doch als am Abend der letzte Gast gegangen war und ich die Kaffeetassen abräumte, wurde es plötzlich ganz still. Wie schön wäre es gewesen, wenn noch jemand geblieben wäre. Nicht als Gast, sondern als der Mann an meiner Seite. Ich koche und backe leidenschaftlich gerne und würde die kommende Weihnachtszeit so gerne mit Dir gemütlich gestalten. Wie wäre es, wenn wir schon bald bei Kerzenschein zusammensitzen und meine selbstgebackenen Plätzchen probieren? Ich freue mich auf Deinen wir zwei Anruf. **Tel. 0151 - 56196728.**

ICH KANN EIN GANZES HAUS ZUM LEUCHTEN BRINGEN – ABER...
Stefan, 70 Jahre jung, 1,80 m groß, schlank und selbstständiger Elektromeister mit einem großen Handwerksbetrieb. Glücklicherweise muss ich heute nicht mehr jede Glühbirne beim Kunden persönlich austauschen. Aber jedes Jahr vor Weihnachten wartet dieselbe Herausforderung auf mich: **Meine Lichterkette hat sich auf wundersame Weise wieder völlig verknotet!** Keine Sorge, ich bekomme sie schon auseinander und zum Leuchten. In meinem Haus muss der Christbaum echt sein und herrlich nach Tannengrün duften, so ein Plastikbaum passt nicht zu mir! Wie schön wäre es, wenn wir gemeinsam über einen Weihnachtsmarkt bummeln und die Christbaumkugeln aussuchen, die Dir besonders gut gefallen. Und wenn wir dann unseren ersten gemeinsamen Weihnachtsbaum schmücken, darfst Du gerne bestimmen, an welchen Zweig welche Kugel kommt! Ich bin sportlich, liebe Wellness, Wintersport und schöne Reisen. Jetzt fehlt mir nur noch eine humorvolle Partnerin, mit der ich nicht nur Weihnachten, sondern auch den Rest des Jahres glücklich sein kann. **Vielleicht bist Du ja mein Weihnachtsengel?** Ich freue mich auf Deinen Anruf.
Tel. 0151 - 68535162, wir zwei; E-Mail: StefanFroh@inserat-wz.de.

HEY, HIER KOMMT EIN BLONDER LOCKENKOPF!
Mit blauen Augen, einer zierlichen Figur und ganz schön viel Bewegungsdrang! Ich bin **JASMIN, 59 Jahre jung, 1,63 m groß,** geschieden und beruflich als Ärztin tätig. Ich mache gerne Fitnesssport, gehe wandern und liebe das Segeln. Aber keine Sorge, wir müssen nicht ständig sportlich unterwegs sein. Ich könnte mir genauso gut vorstellen, einfach mit Dir einen gemütlichen Spaziergang zu machen. Oder weißt Du was? Wir holen uns eine Deutschlandkarte, tippen irgendwo mit dem Finger drauf und schauen, welchen schönen Weihnachtsmarkt wir dort besuchen könnten. **Und jetzt bin ich neugierig: Was isst Du eigentlich am liebsten auf dem Weihnachtsmarkt?** Bratwurst, Reibekuchen oder gebrannte Mandeln? Und wenn wir uns nicht entscheiden können, probieren wir eben alles! Hast Du Lust, mit mir den ersten Weihnachtsmarkt auszusuchen? Dann freue ich mich auf Deinen wir zwei Anruf. **Tel.: 0151 – 20173616 - Mail: Jasmin2211@zeitung-wz.de**

Ich nehme meinen Beruf ernst – mich selbst nicht immer! **AXEL, 60 Jahre jung, mit grauen Haaren und einer schlanken Figur.** Beruflich bin ich als Personalsachbearbeiter tätig und ziemlich gut in dem, was ich mache. Aber wer glaubt, dass ein Sachbearbeiter auch privat immer ernst sein muss, kennt mich noch nicht! Mein Motto lautet: **„Setz Dir eine rote Nase auf und lache über Dich selbst, dann bist Du im Leben schon ein ganzes Stück weiter!"** Ich bin zuverlässig, unternehmungslustig und genieße die schönen Dinge des Lebens. Was mir noch fehlt, ist eine Partnerin, mit der ich gemeinsam lachen und glücklich sein kann. Und keine Sorge, zu unserem ersten Treffen komme ich ohne rote Nase! Ich freue mich auf Deinen wir zwei Anruf.
Tel. 0151 - 59897641 oder E-Mail an: AxelSonne@wz-mail.de

EIN MANN, AUF DEN SIE SICH VERLASSEN KÖNNEN!
In meinem Beruf als Pilot musste ich vorausdenken, Verantwortung übernehmen und auch dann einen kühlen Kopf bewahren, wenn nicht alles nach Plan lief. So bin ich bis heute geblieben: zuverlässig, ordentlich und eher der ruhige Fels in der Brandung als jemand, der große Reden hält. Ich bin **FRITZ, 80 Jahre jung, verwitwet, 1,78 m groß,** schlank, mit grauen Haaren und grünblauen Augen. Dabei habe ich durchaus Humor und genieße das Leben! Ich koche gerne, lese, interessiere mich für Kunst, Theater und Musik und unternehme schöne Reisen. Ich wohne in meinem eigenen Haus und komme gut allein zurecht. Wie wäre es, wenn ich Sie zu einer schönen Weihnachtsshow mit festlichem Menü einlade? Um die Karten und die Reservierung kümmere ich mich selbstverständlich. Sie brauchen nur gute Laune mitzubringen! Und keine Sorge: Sie müssen für mich nicht gleich Ihre Koffer packen und Ihr Zuhause aufgeben. Es sei denn, wir fliegen gemeinsam in den Urlaub. Dann heißt es natürlich: **Koffer packen!** Ich freue mich auf Ihren wir zwei-Anruf.
Tel. 0172 – 3707138.

SINGEN KANN ICH NICHT - ALSO REIME ICH!
Da sich auf meine erste Anzeige niemand gemeldet hat und Du mich nicht singen hören kannst, probier ich's jetzt mit einem Reim! Im August stand ich schon einmal hier, doch leider meldete sich niemand bei mir. Vielleicht lag es an der Ferienzeit, für einen zweiten Versuch bin ich bereit! **Ich bin SUSANNE, 71 Jahre jung, 1,64 m, zierlich und noch voller Schwung.** Als Apothekerin hatte ich manchen Rat, nur für die Liebe liegt kein Rezept parat. Ich liebe Musik, Kultur und Reisen, muss Dir beim Kennenlernen nichts beweisen. Bei einem Kaffee, ganz ohne Hast, schauen wir, ob Du zu mir passt. Und falls Du Dich fragst, was jetzt noch fehlt: Ein lieber Mann, der meine Nummer wählt! Ich freue mich auf Deinen wir zwei-Anruf o. Mail: SusanneSusi@wz-mail.de Tel. 0155 - 66721792

Immobilien

Verkauf

Ackerflächen in Gernsheim (Hammerau, Oberfeld, Frankenfeld, Stockweg u.a.) zu kaufen oder pachten gesucht. ☎ 0151/ 26027621

Biebesheim: EFH, freistehend, gepflegt, Garten, Garage, Wfl. 135qm, Grdst. 440 qm von privat zu verkaufen. Bei Interesse bitte melden ☎ 06258-7734 Preis: 498.000 € Bitte keine Makler

Goddelau am Gesundheitszentrum: 2-3 Zi-EG-Wohnung, Bj. 1996, Tgl-Bad, 61m², Balkon, Abstr., Kellerr., Kfz-Stellplatz, Bedarfsausweis Öl, EV 102 kWh, Effizienz D, nicht vermietet, von Privat, keine Makler, Kaufpreis 203.000€ ☎ 06158/86327

Vermietung

Gernsheim: 1.OG, 3-ZW, ca. 75 m² Wohnfl. mit Küche, Bad, sep. WC und Balkon, Klimaanlage zum Heizen und Kühlen, keine Haustiere, Nichtraucher, 800,- € KM, + NK, 3 MMK ☎ 0170-7190620.

Pfungstadt: 2 Zi. , Küche, Bad, Balk., 57 qm, Keller, sep. Autostellplatz, frei ab 01.12.2026 ☎ 06157/ 84900

Gesuche

Ab sofort - Suche von privat, 1-2 Fam.-Haus oder Wohnung ab 4 Zimmer, zur Miete oder Kauf in Gernsheim, Biebesheim, Riedstadt und Umgebung. Freundliche Angebote bitte unter ☎ 0174/2027729

Ackerland zu kaufen oder pachten gesucht. Bauer Lipp ☎ 06150/ 13030 oder Mobil 0174/8111132

Gesucht Dringend!
Haus, Wohnung, Grundstück, zum Kaufen im Ried oder Pfungstadt, gerne renovierungsbedürftig
0157/78014731
06158/1849935

Gewerbefläche gesucht! Suche ein Grundstück oder eine Gewerbefläche, überdacht oder offen, Größe flexibel zum Kauf. Faire Bezahlung Gernsheim, Biebesheim, Stockstadt, Riedstadt und Umgebung. Angebote bitte an ☎ 0157/78014731 o. 06158/1849935



Handwerker sucht ca. 70 - 100 qm überdachten Lagerraum, abschließbar, im Raum Pfungstadt, Darmstadt und Umgebung. ☎ 0157/83043329.

Suche EFH, MFH nur von privat, auch renovierungsbedürftig. ☎ 0174/6004673

Suche Gewerbegrundstück oder Halle zum Kauf in Raum Pfungstadt, Bergstraße, Ried. Einfach alles anbieten ☎ 0176/11199111

Suche Gewerbegrundstück, bis 3.000m² zum Kauf in Gernsheim, Biebesheim, Riedstadt und Umgebung. Freundliche Angebote bitte unter ☎ 0174/2027729

Suche Gewerbegrundstück, Halle oder Scheune zum Kauf oder zur Miete. ☎ 0174/6004673

Suche Haus oder Grundstück, auch renovierungsbedürftig, im Raum Pfungstadt, Bergstraße, Ried. Bitte alles anbieten ☎ 0176/ 11199111



Stellengesuche

Erfahrener Handwerker sucht Nebenbeschäftigung! Renovierungsarbeiten aller Art, Fliesenverlegung ☎ 0171/3614585

Freundlicher Hausmeister bietet Gartenpflege oder Wohnungsreichen an. Kontakt unter ☎ 0172-9860828

Stellenangebote

Suche zuverlässige, deutschsprachige Putzhilfe für gepfl. 2-Personen-Haushalt in Griesheim, für 3 - 4 Stunden, 14-tägig ☎ 06155-667972

Die Gemeinde Stockstadt am Rhein möchte sich im Bereich der Umwelttechnik weiterentwickeln und sucht zum nächstmöglichen Termin eine vollzeitbeschäftigte

Fachkraft für Abwassertechnik bzw. Umwelttechnologin/ Umwelttechnologe für Abwasserbewirtschaftung (m/w/d)

für die gemeindliche Kläranlage.

Die Aufgabenschwerpunkte entnehmen Sie bitte der detaillierten Stellenausschreibung unter http://www.stockstadt.de

Ihre aussagekräftigen und vollständigen Bewerbungsunterlagen senden Sie bitte bis **spätestens 4.12.2026** an den Gemeindevorstand der Gemeinde Stockstadt am Rhein, Kirchstraße 6, 64589 Stockstadt am Rhein oder per Mail an bewerbung@stockstadt.de.
Für fachliche Auskünfte steht Ihnen Herr Bär, Rufnummer 06158-86738, gerne zur Verfügung.
Die Personalverwaltung gibt Ihnen unter der Rufnummer 06158-82916 oder 82924 gerne weitere Informationen zu arbeitsrechtlichen Fragen.

Kommunalwirtschaft Mittlere Bergstraße KMB

Jobs mit Sinn und Sicherheit

Der KMB ist ein moderner kommunaler Dienstleister für fünf Kommunen an der Bergstraße und bietet attraktive Jobs mit Zukunft:

Technischer Zeichner (m/w/d)
für die Plan- und Datenverwaltung
Stadtentwässerung und Kanalbetrieb

Ingenieur / Techniker (m/w/d)
Straßen- und Ingenieurbau

Mitarbeiter Bauhof (m/w/d)
Bauhofservice Außenstelle Groß-Rohrheim

- Faire Bezahlung nach TVöD
- Jährliche Sonderzahlungen
- Regionaler, sicherer Arbeitgeber

Sichern Sie sich jetzt Ihren neuen Job bei uns! Hier bewerben:
www.kmb-bensheim.de


„Man muss Glück teilen, um es zu multiplizieren."
Marie von Ebner-Eschenbach
SOS KINDERDÖRFER WELTWEIT
2015/1
www.sos-kinderdoerfer.de

Tierwelt


Eddie (3 J., 25 cm, 3 kg), wurde auf der Straße gefunden. Ist zutraulich, lieb und verträglich mit Hunden. Er ist geimpft, gechippt und kastriert. Hoffungsvolle Tierblicke e.V., www.htb-ev.de, Tel (06068) 4785493 oder (0162) 2939838


Lacey (2 J., 30 cm, 10 kg), ist eine unkomplizierte und liebe Hündin. Sie ist geimpft, gechippt und kastriert. Hoffungsvolle Tierblicke e.V., www.htb-ev.de, Tel (06068) 4785493 oder (0162) 2939838

Tierwelt

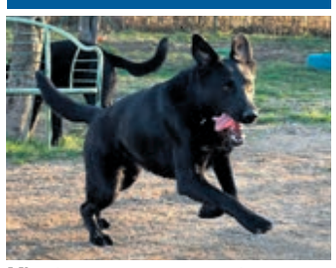
Mia (3 J., 64 cm, 30 kg), eine liebenswerte anhängliche Hündin. Sie ist geimpft, gechippt und kastriert. Hoffungsvolle Tierblicke e.V., www.htb-ev.de, Tel (06068) 4785493 oder (0162) 2939838


Tessa (1 J., 28 cm, 4 kg), ist eine sehr kleine, unkomplizierte Hündin Sie ist geimpft, gechippt und kastriert. Hoffungsvolle Tierblicke e.V., www.htb-ev.de, Tel (06068) 4785493 oder (0162) 2939838


Max (2 J., 40 cm, 12 kg), Max ist ein lieber und sehr verschmuster Hund. Er ist geimpft, gechippt und kastriert. Hoffungsvolle Tierblicke e.V., www.htb-ev.de, Tel (06068) 4785493 oder (0162) 2939838

Erste Hilfe. Selbsthilfe.
brot-fuer-die-welt.de/selbsthilfe
Brot für die Welt
Würde für den Menschen.

Stellenmarkt

IWS RICHTER GmbH
Elektrotechnik - Kältetechnik
WIR SUCHEN DICH! (M/W/D)
ELEKTRIKER
KLIMAMONTEURE
TOP-VERGÜTUNG
Wir freuen uns auf Deine Bewerbung - Per Post oder eMail!
Lise-Meitner-Straße 21 | 64584 Biebesheim
Telefon 06258/6007 | info@iws-richter.de | www.iws-richter.de

ZAW

Der Zweckverband Abfall- und Wertstoffeinsammlung sucht zum nächstmöglichen Zeitpunkt unbefristet in Vollzeit einen

Haustechniker Hof
SB Haustechnik (w/m/d)

Eine ausführliche Stellenausschreibung finden Sie hier:
zaw-online.de/karriere

ZAW, Roßdörfer Straße 106, 64409 Messel
www.zaw-online.de, info@zaw-online.de

Friedrich Friedrich
Darmstädter Speditions- und Möbeltransportgesellschaft mbH
DMS UMZUG & LOGISTIK



Friedrich Friedrich
Wiesenstraße 5 • 64347 Griesheim
→ www.friedrich-umzug.de → bewerbung@logserv.biz
Jetzt bewerben
06155 - 836745

CAROLA WERNER & TEAM
Zahnärztin in Biebesheim

Wir suchen Dich
Du bist ZMP oder ZFA
mit Prophylaxeerfahrung?
Dann komm in unser Team.

Mehr Infos gibt es auf unserer Homepage **www.zahnarzt-biebesheim.de** und bei **Instagram** unter **@zahnarzt_biebesheim**

Wir freuen uns auf Dich!

Wir suchen MÖNICH

Allrounder (m/w/d) **für IT, Technik, kaufmännisches und Verkaufsstandbetreuung**

Wir sind ein familiengeführter landwirtschaftlicher Betrieb und suchen Verstärkung für die technische und organisatorische Betreuung unserer über 90 Spargel- und Erdbeerverkaufsstände.

Ihre Aufgaben:
- Betreuung von Kassensystemen, PCs und technischer Ausstattung
- Fehlerbehebung und Einsätze an unseren Verkaufsständen
- Kaufmännische und organisatorische Büroarbeiten

Ihr Profil:
- Gute Kenntnisse in Windows, Office und Excel
- Technisches Verständnis und handwerkliches Geschick
- Selbstständige, zuverlässige Arbeitsweise
- Führerschein Klasse B
- Bereitschaft zu verstärktem Einsatz während der Saison (März–Juni), auch samstags

Wir bieten:
Eine langfristige, abwechslungsreiche Tätigkeit mit Eigenverantwortung, gründlicher Einarbeitung und flexiblen Arbeitszeiten außerhalb der Saison.

Quereinsteiger willkommen!
Interesse? Wir freuen uns auf Ihre Bewerbung!

Spargelhof Mönich · Griesheim
Telefon: 06155 2417 E-Mail: info@spargelhof-moenich.de

- Anzeige -

Bares für Wa(h)res

Experten für Schmuck, Diamanten, Uhren und Bernstein im Juwelier König in Griesheim zu Gast
Aktionstage vom 16. - 21. November 2026

Griesheim. Jahrzehntelang verstauben Schmuck und Uhren in Kästen und Schubladen – bis heute. Die Experten von „Bares für Wa(h)res“ in Kooperation mit „Juwelier König“ sind derzeit vom 16. - 21. November 2026 in Griesheim und bewerten kostenlos Ihre Schätze. Egal ob kaputter Goldschmuck, der als Urlaubsmitbringsel gekauft wurde, oder uraltes Silberbesteck, welches von den Großeltern geerbt wurde – viele entdecken wahre Schätze, die schnell in Geld umgewandelt werden können. Selbst Bernstein genießt aufgrund hoher Nachfrage im fernen Osten seinen persönlichen Höhenflug. Oft als langweilig oder aus der Mode gekommen abgestempelt, könnte sich jetzt Bernsteinschmuck als große finanzielle Überraschung entpuppen. Für besonders schöne Honigbernsteinketten, im Idealfall als Oliven- oder Kugelform, kann man schon mit mehreren hundert Euro rechnen.

Ebenfalls hoch im Kurs stehen Luxusuhren der Marken „Rolex“, „Breitling“, „Omega“ und Co. Besonders interessant sind alte Vintage-Uhren aus den 60er- und 70er-Jahren, welche ihre Preise in den letzten Jahren um ein Vielfaches steigern konnten. Hier lohnt es sich durchaus, die alten „Wecker“ aus dem Tresor zu holen und diese den Experten vorzulegen. Laut Experten kann z. B. eine Rolex GMT Master aus den 70er-Jahren bis zu 9 000 Euro erzielen. Des Weiteren bieten die Experten von „Bares für Wa(h)res“ kostenlose Wertschätzungen von Diamanten an. Besonders interessant sind Diamanten im Brillant-Schliff ab einer Größe von 0.50 Carat. Hier gilt die Faustregel: Ein einzelner Diamant ist wertvoller als viele kleine Diamanten. Ein Besuch bei den Experten lohnt sich, denn hier wird Ihr Schatz professionell taxiert und zu einem fairen Preis entgegengenommen.



Alter Schmuck lässt sich jetzt ganz einfach zu Geld machen. Foto: Pixabay

Die Aktion im Juwelier König in Griesheim läuft bis zum 21. November 2026, Wilhelm-Leuschner-Straße 16, 64347 Griesheim. Nähere Infos unter der Telefonnummer: 06155/77950

König

SIEMENS AEG BOSCH Miele my stetter Bauknecht

stetter-lagerverkauf.de

Ihr Vorteil- unser Konzept! Wir helfen Ihnen richtig sparen!

Kühlschränke	ab 149,-
Trockner	ab 299,-
Wasch-automaten	ab 299,-
Einbaugeschirr-spüler	ab 299,-
Einbauherde	ab 299,-
Einbaukühlschränke	ab 199,-

Abholpreise! Vollservice gegen geringen Aufpreis.

Einbau-Geräte
Miele SIEMENS BOSCH
LIEBHERR und Importware
sowohl fabrikneu, originalverpackt als auch Ausstellungsstücke und Lackfehler-Geräte stark reduziert!

Fabrikneue Geräte vor Ort kaufen
- zu Internetpreisen -
und günstiger!!!*
- Aussuchen
- Preis vergleichen
- zuschlagen

Wir schlagen Internetpreise - nicht immer - aber immer öfter!!!*
* Lieferfähigkeit einzelner Produkte, Produktlinien und Fabrikate vorbehalten.

stetter
Willi Stetter e. K.
Inhaber Willi Stetter
Elektro-Hausgeräte
Filiale
63853 Mömlingen
Obernburger Str. 13
Tel. 0 60 22 / 20 43 26 • Fax 20 43 28
E-Mail moemlingen@stetter-lagerverkauf.de
Öffnungszeiten:
Mo. - Fr. von 10 - 18 Uhr Sa. von 9 - 13 Uhr
Hauptsitz
64380 Roßdorf-Gundernhausen
Hauptstr. 69
Telefon 0 60 71 / 7 43 00 • Fax 7 43 02
E-Mail verkauf@stetter-lagerverkauf.de
Öffnungszeiten:
Mo. bis Fr. 10 bis 18 Uhr, Sa. 9 bis 13 Uhr

Abbildungen haben symbolischen Charakter. Druckfehler + Liefermöglichkeiten vorbehalten. Abgabe an Endverbraucher in handelsüblichen Mengen.

Held Baustoffe
Wir bauen auf Qualität
- Rohbau
- Garten- & Landschaftsbau
- Außenanlagen
- Innenausbau
- Badsanierung
- Terrassen & Bodenbeläge

Alles für Ihr Bauprojekt – aus einer Hand!

Großes Lagersortiment | Eigener Fuhrpark | Fachkundige Beratung | Starke Markenpartner

64331 Weiterstadt · Industriestraße 8 | 06151 42 866 0 | www.held-baustoffe.de

Black Month bei den Brillenmachern

Black Friday?
Bei uns der ganze November!

Jede Woche ein neuer Deal!

Woche 1	Woche 2	Woche 3	Woche 4
02. - 07.11.	09. - 14.11.	16. - 21.11.	23. - 30.11.
✓	✓	-50% auf jede Zweitbrille	?

BLACK MONTH
4 Wochen
4 Deals

1.–30. November

DIE BRILLENMACHER GMBH
64584 BIEBESHEIM

Optik-Fachgeschäft
Rathausgasse 3
Tel. 06258-7398

Auto Ankauf zu Höchstpreisen!

Wie viel ist mein Auto noch Wert?

EINFACH — SICHER

Fairer Ankauf!

Bestpreis Garantie!

Bei uns gilt das Motto „Wir kaufen jedes Auto“.
JEDE MARKE • JEDES ALTER • JEDER ZUSTAND

Wir kaufen alle Marken und alle Modelle, Alter und Laufleistung sind dabei vollkommen egal.

PKW, Busse, Geländewagen, LKW, Wohnmobile, Cabrios, Oldtimer, Motorräder, Firmenfahrzeuge, Unfallwagen, Motorschaden, Getriebeschaden, auch ohne TÜV!

A.G. Automobile garantiert einen zuverlässigen, kompetenten und ordentlichen Autoankauf ohne jegliche Garantie- und Gewährleistungsansprüche zu absoluten Bestpreisen. Wir sind kein Versteigerungs- bzw. Bewertungsportal, die „Lockangebote“ unterbreiten, sondern Ihr direkter Ansprechpartner ohne Zwischenhändler.

Ihr Fahrzeug wird pünktlich bei Ihnen ohne Kosten und Gebühren abgeholt und sofort bar bezahlt. Die Qualität unserer eigenen Arbeit und die Zufriedenheit unserer Kunden sind uns wichtig. Unsere Angebote sind für Sie immer kostenlos und unverbindlich!

Rufen Sie uns ganz einfach an.
Jederzeit erreichbar Montag bis Sonntag.

A.G. AUTOMOBILE

☎ 06157/8018572
Mobil: 0171/8181110
a.g.automobile1@web.de
www.kfzankauf24.de
Robert-Bosch-Straße 4
DE - 64319 Pfungstadt

